PRAXIS - BÜRO - KANZLEI - im vollständig renoviertem - historischen Gebäude !

Wartebereich

Objektnummer: 1068_4891

Eine Immobilie von RE/MAX Traunsee

Zahlen, Daten, Fakten

Art:	Büro / Praxis - Praxis
Land:	Österreich
PLZ/Ort:	4644 Scharnstein
Zustand:	Gepflegt
Nutzfläche:	140,00 m²
Bürofläche:	140,00 m²
WC:	1
Stellplätze:	4
Heizwärmebedarf:	68,10 kWh / m² * a
Gesamtmiete	2.523,55 €
Kaltmiete (netto)	1.968,00 €
Kaltmiete	2.523,55 €

Ihr Ansprechpartner

Karola Lackner

RE/MAX Traunsee
Ebenzweierstraße 34
4813 Altmünster

T +07612/892 32 59
H +43 664 520 24 59
F +43 7612 89 232-30

Gerne stehe ich Ihnen für weitere Informationen oder einen Besichtigungstermin zur Verfügung.

Entwegrierte Bewegungen Fürs Lernen

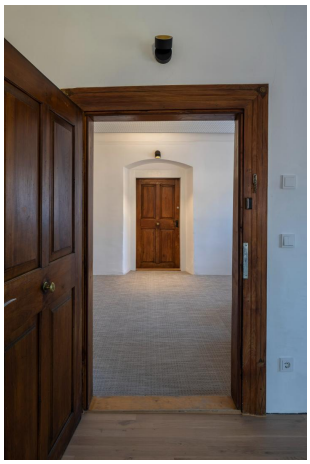

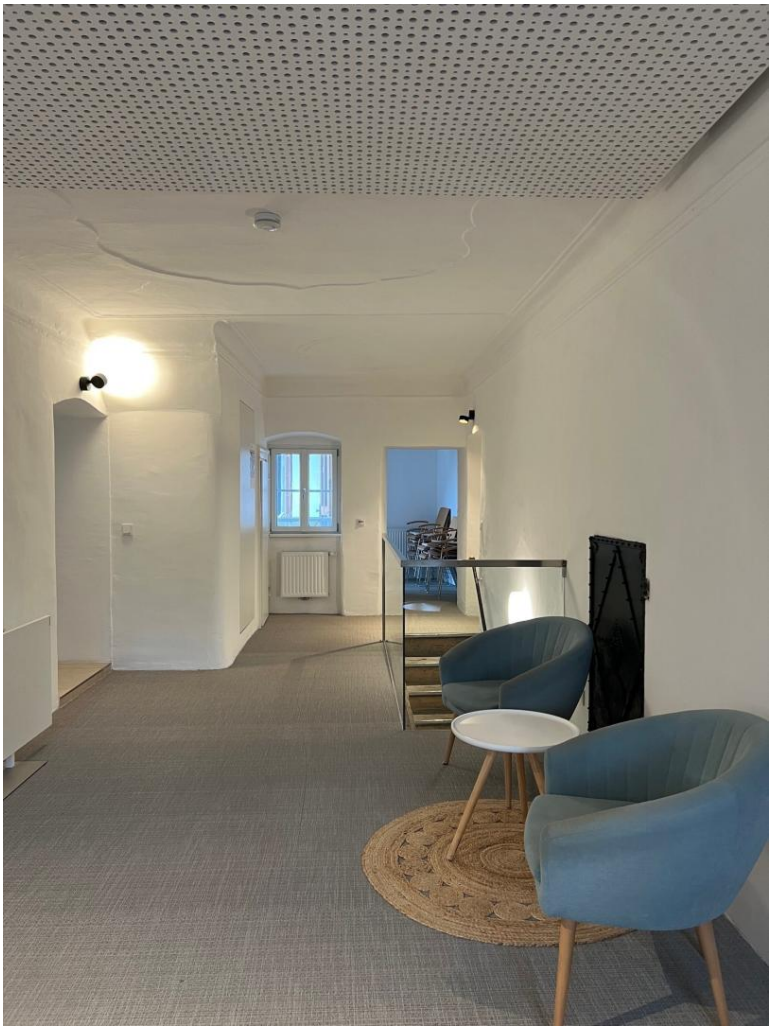

Objektbeschreibung

Genießen Sie das tolle Ambiente im vollständig renovierten "Herrenhaus" am schönen Almfluss!

SEHR SCHÖNE Praxis oder Büro oder Kanzleiräumlichkeiten machen das Arbeiten mit Ihren Patienten oder Klienten zur GROSSEN FREUDE!

Mit Geschäftspartnern und KollegINNen können Sie sich kulinarisch im Restaurant "Geyerhammer" verwöhnen lassen.

VERWIRKLICHEN SIE HIER IHRE SELBSTÄNDIGKEIT !

Angaben gemäß gesetzlichem Erfordernis:

Miete	€	1968
Betriebskosten inkl Heizkosten	€	555,55
Umsatzsteuer	€	0
Gesamtbetrag	€	2523,55
Heizwärmebedarf:	68.1 kW h/(m²a)	

Für weitere Fragen und für einen Besichtigungstermin rufen Sie Frau Karola Lackner unter der Telefonnummer 07612 89 232 an.