Sonnige 2-Zimmer-Wohnung mit moderner Küche

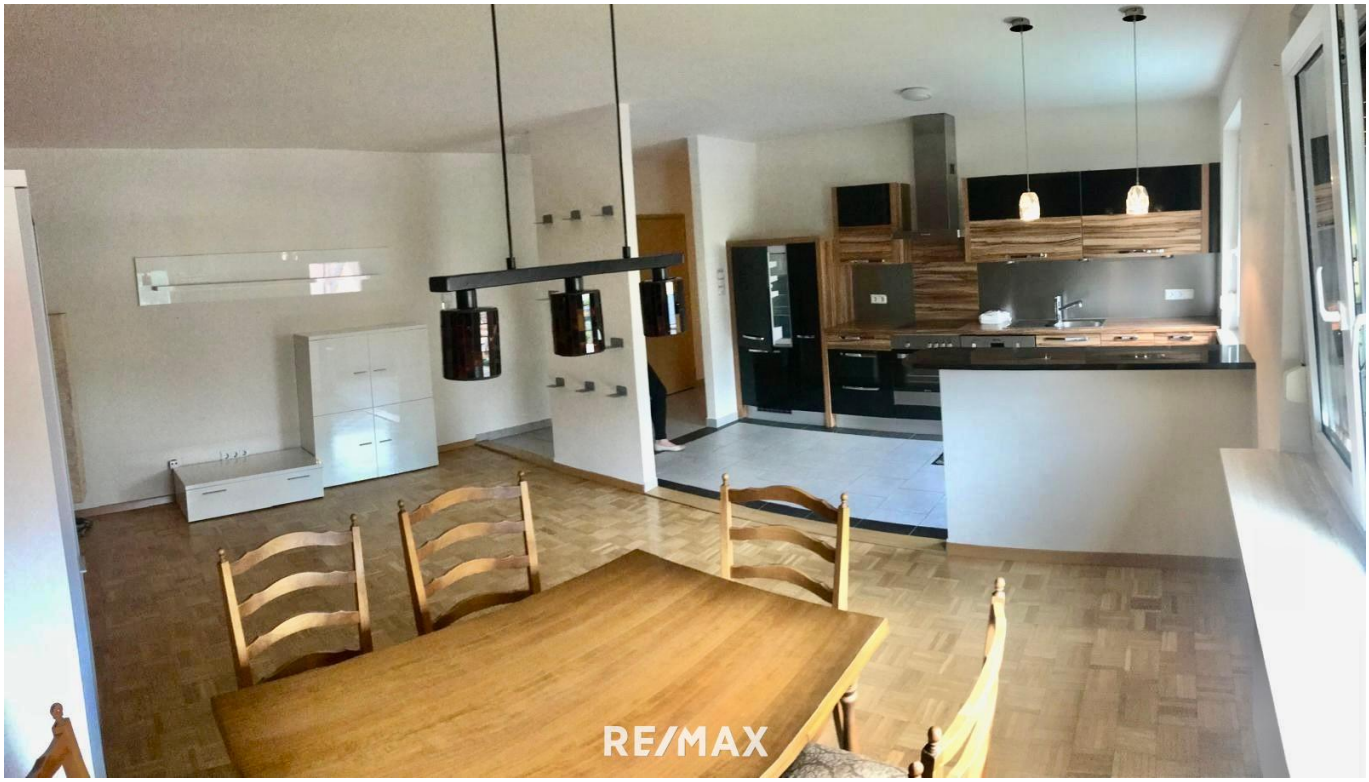

Wohn- Essraum

Objektnummer: 1679_1482

Eine Immobilie von RE/MAX Life in Knittelfeld

Zahlen, Daten, Fakten

Art:	Wohnung - Etage
Land:	Österreich
PLZ/Ort:	8750 Judenburg
Baujahr:	1970
Möbliert:	Teil
Wohnfläche:	65,00 m²
Zimmer:	2
Bäder:	1
WC:	1
Heizwärmebedarf:	C 65,30 kWh / m² * a
Gesamtenergieeffizienzfaktor:	C 1,40
Kaufpreis:	75.000,00 €

Provisionsangabe:

3.00 %

Ihr Ansprechpartner

Yvonne Pojer

RE/MAX Life in Knittelfeld
Kapuzinerplatz 7
8720 Knittelfeld

T +43/3512/600 11
H +43 664 91 60 934

RE/MAX

RE/MAX

RE/MAX

RE/MAX

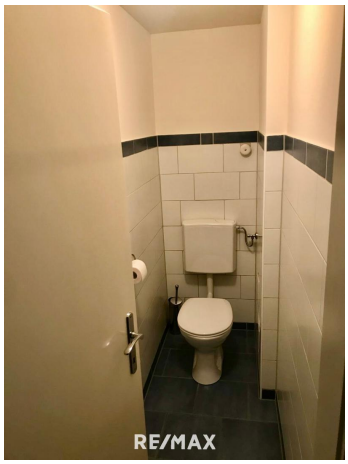
RE/MAX

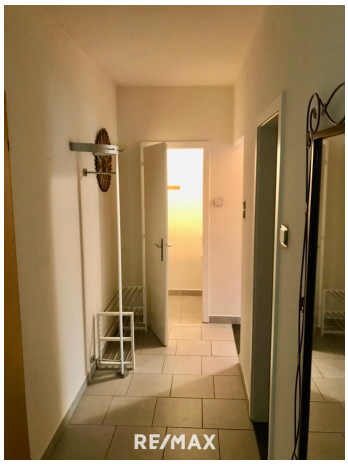
RE/MAX

gorenje
RE/MAX

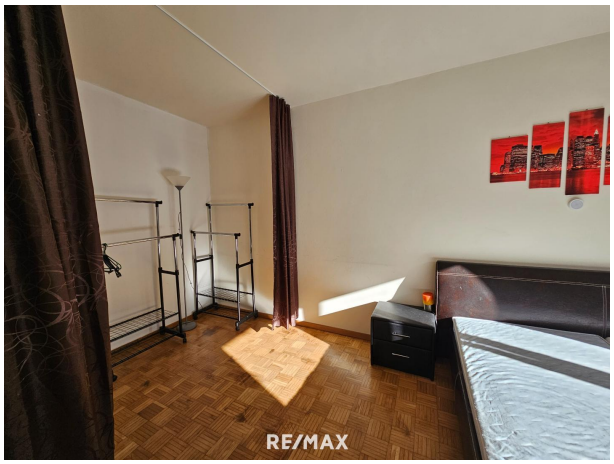
RE/MAX

RE/MAX

RE/MAX

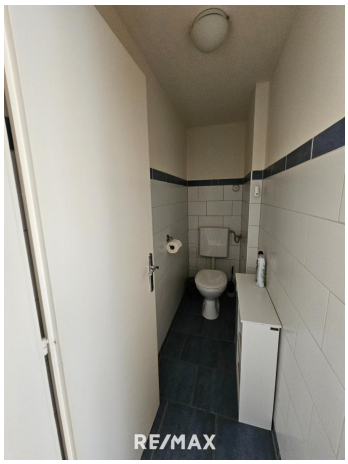
RE/MAX

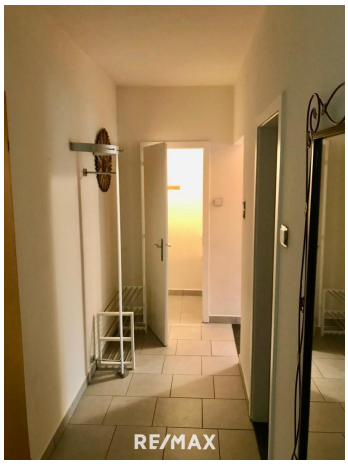
RE/MAX

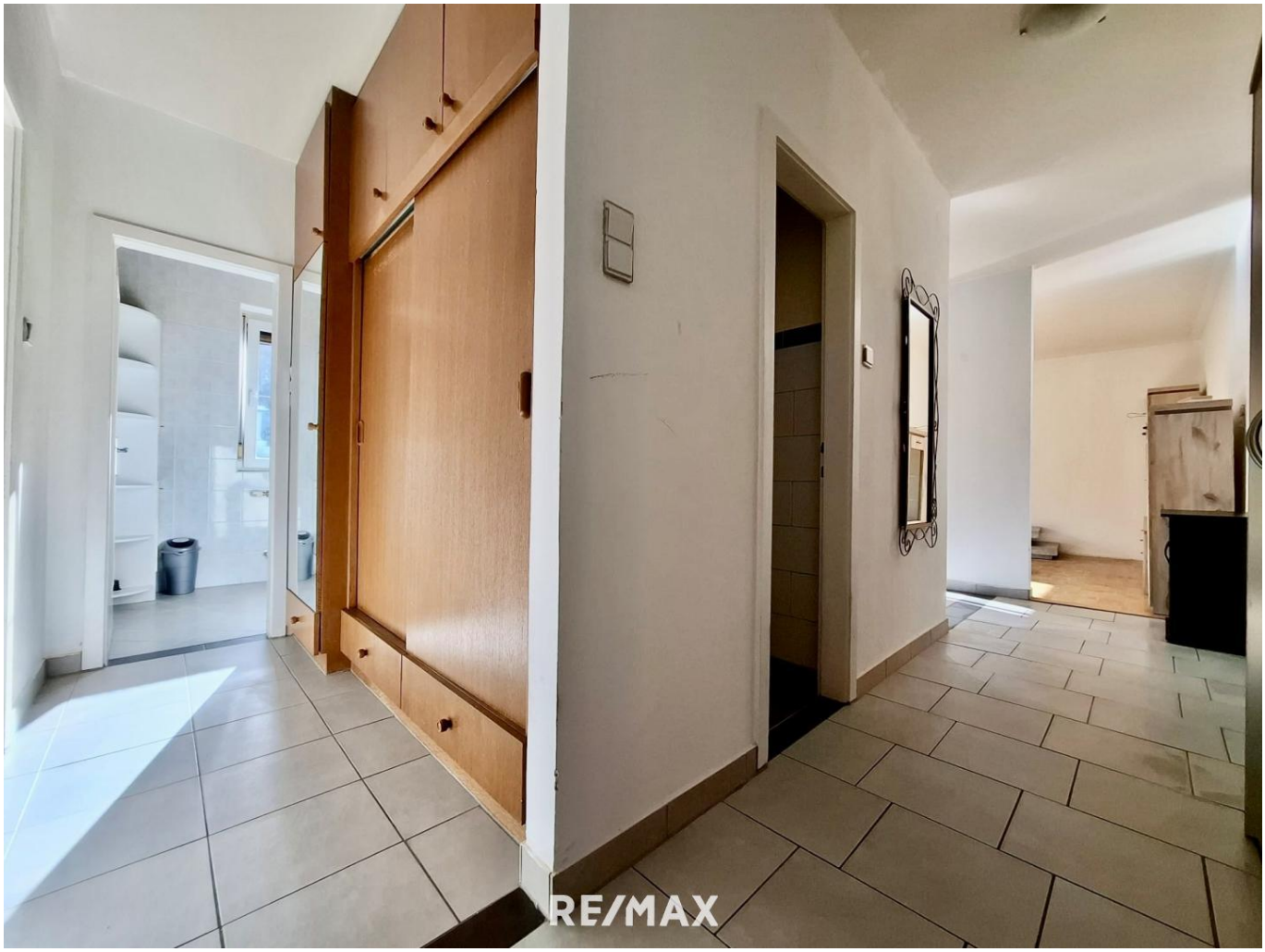
RE/MAX

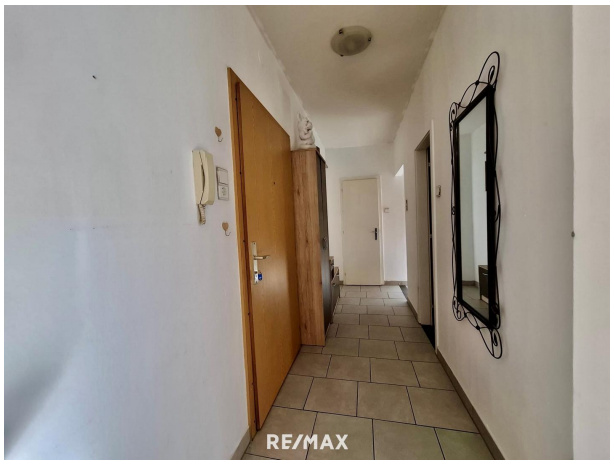
RE/MAX

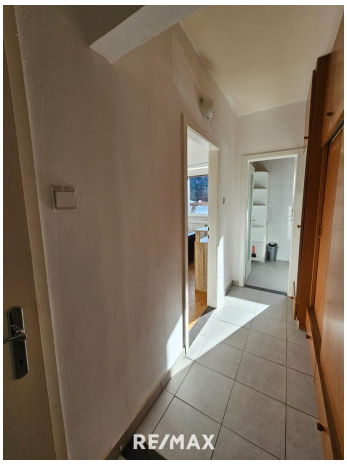
RE/MAX

RE/MAX

RE/MAX

Objektbeschreibung

Zum Verkauf steht eine attraktive Wohnung im 2. Stock eines gepflegten Mehrparteienhauses in Judenburg. Dank des vorhandenen Lifts gelangen Sie bequem in Ihre neue Wohnung, die durch ihren durchdachten Grundriss besticht.

Die Wohnung bietet Ihnen einen einladenden Vorraum, der in einen offenen Wohn-Essbereich mit Küche übergeht. Hier genießen Sie helle Räume und viel Platz für gesellige Stunden.

Das Schlafzimmer ist ruhig gelegen und bietet einen Rückzugsort zum Entspannen.

Das Badezimmer und das separate WC runden das Angebot ab.

Die Heizkosten und Warmwasserkosten werden über die Hausverwaltung über die Betriebskosten vorgeschrieben, was Ihnen eine transparente und planbare Kostenstruktur bietet.

Die Wohnung ist ab Februar verfügbar und eignet sich ideal für Singles, Paare oder kleine Familien.

Zusätzlich steht Ihnen ein zugeordneter Parkplatz direkt vor dem Haus zur Verfügung, was Ihnen im Alltag zusätzlichen Komfort bietet.

Nutzen Sie die Gelegenheit und vereinbaren Sie noch heute einen Besichtigungstermin! Entdecken Sie Ihr neues Zuhause in Judenburg.

Wir weisen darauf hin, dass zwischen dem Vermittler und dem zu vermittelnden Dritten ein familia?res oder wirtschaftliches Naheverha?ltnis besteht. Der Vermittler ist als Doppelmakler ta?tig.
Seit 16 Jahren IHR Immobilienpartner im Murtal!