Ihre neue Wohnung mit Balkon, Allgemeingarten und Tiefgaragenabstellplatz

Gartenzugang vom Balkon

Objektnummer: 1679_1483

Eine Immobilie von RE/MAX Life in Knittelfeld

Zahlen, Daten, Fakten

Art:	Wohnung - Etage
Land:	Österreich
PLZ/Ort:	8750 Judenburg
Baujahr:	1989
Möbliert:	Teil
Wohnfläche:	82,00 m²
Zimmer:	3
Bäder:	1
WC:	1
Balkone:	1
Stellplätze:	1
Heizwärmebedarf:	C 55,60 kWh / m² * a
Gesamtenergieeffizienzfaktor:	C 1,10

Provisionsangabe:

3.00 %

Ihr Ansprechpartner

Yvonne Pojer

RE/MAX Life in Knittelfeld
Kapuzinerplatz 7
8720 Knittelfeld

T +43/3512/600 11
H +43 664 91 60 934

clever
CASHEWS
RE/MAX

RE/MAX

RE/MAX

RE/MAX

RE/MAX

RE/MAX

RE/MAX

RE/MAX

RE/MAX

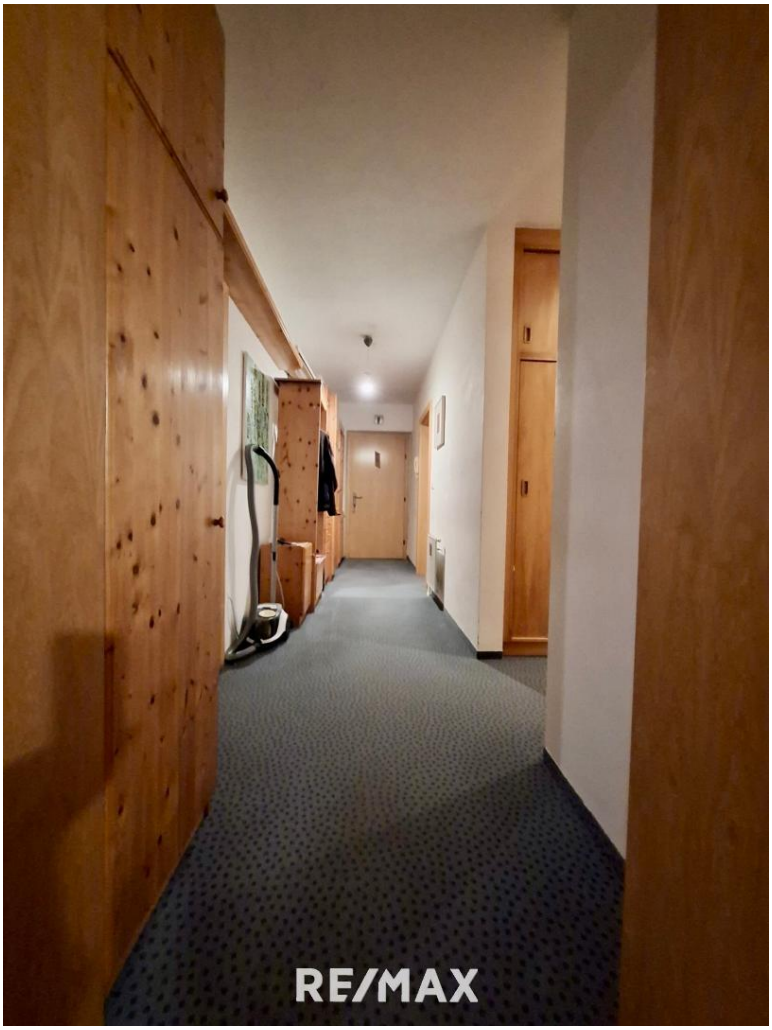
RE/MAX

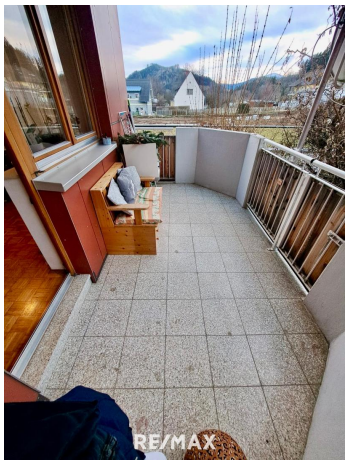
RE/MAX

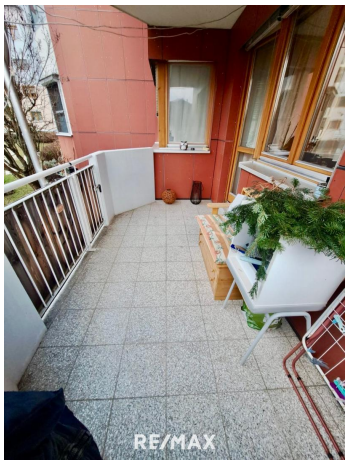
RE/MAX

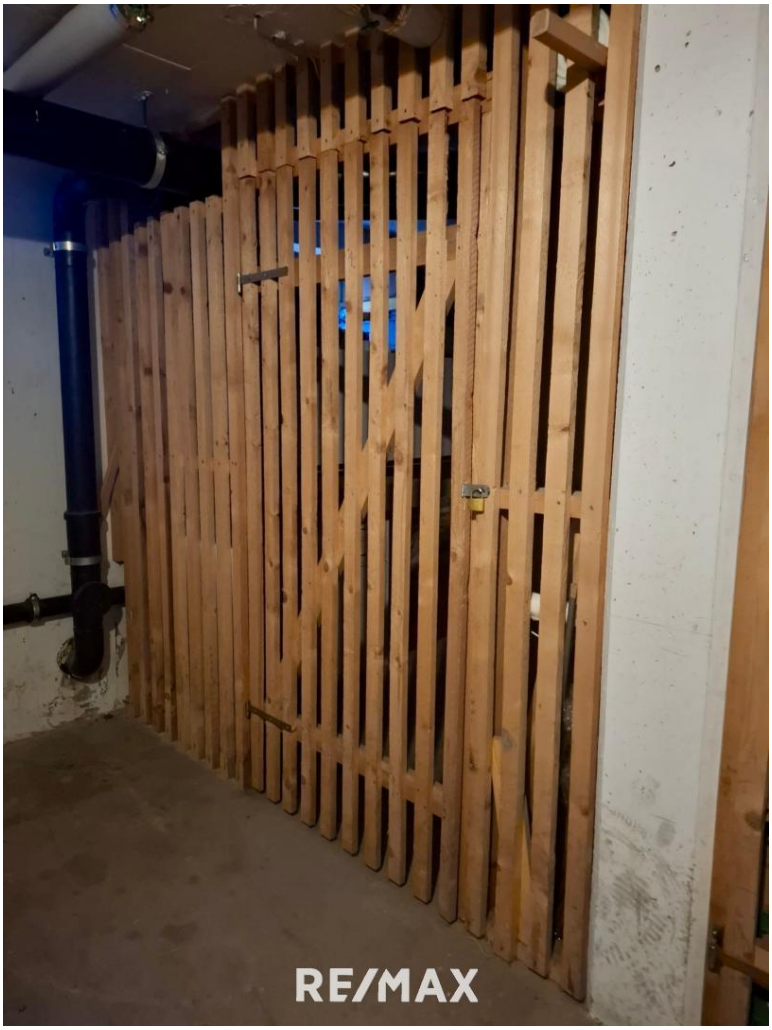
RE/MAX

RE/MAX

RE/MAX

RE/MAX

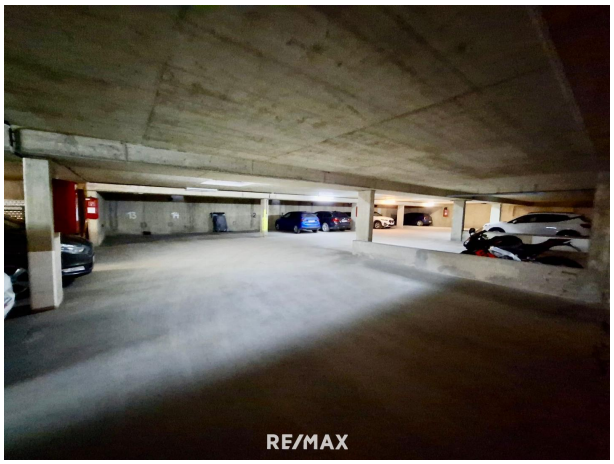
RE/MAX

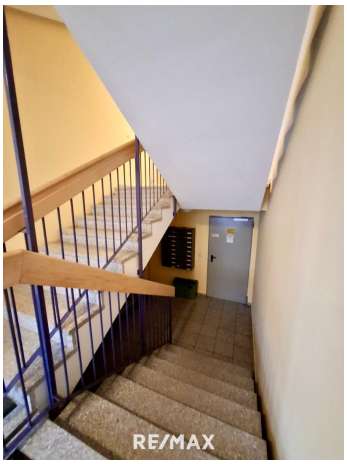
RE/MAX

RE/MAX

RE/MAX

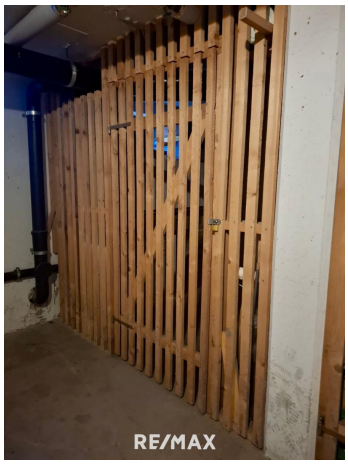
RE/MAX

RE/MAX

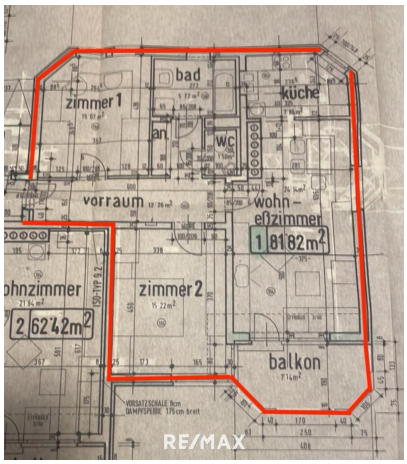
bad
zimmer 1
küche
WC
vorraum
wohn-
eßzimmer
1 81,82m²
zimmer 2
2 62,42m²
balkon
RE/MAX

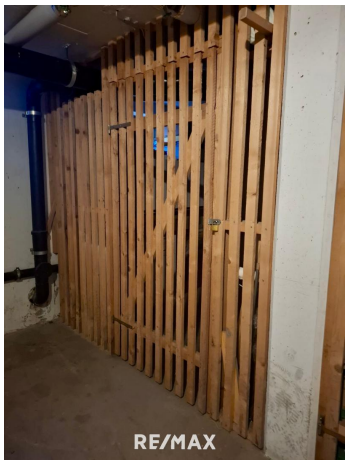
RE/MAX

Objektbeschreibung

Koffer packen und einziehen:
Entdecken Sie diese charmante Erdgeschosswohnung, die durch ihre hervorragende Raumaufteilung besticht und Ihnen ein komfortables Wohngefühl bietet.

Highlights der Wohnung:

- Zentrale Lage: Genießen Sie die Vorzüge einer erstklassigen Lage in Judenburg, die Ihnen alle Annehmlichkeiten des Lebens direkt vor der Tür bietet.

- Großzügiger Wohn-Essbereich: Der lichtdurchflutete Wohn-Essbereich mit offener Küche lädt zum Verweilen und geselligen Beisammensein ein. Der direkte Zugang zum Balkon erweitert Ihren Wohnraum ins Freie und bietet einen perfekten Ort zum Entspannen.

- Praktische Raumaufteilung: Die Wohnung verfügt über zwei gemütliche Zimmer, ein Badezimmer und ein separates WC – ideal für Paare oder kleine Familien.

- Wärmeversorgung: Die Wohnung wird über eine effiziente Fernwärmeversorgung beheizt, die über die Hausverwaltung geregelt wird, sodass Sie sich um nichts kümmern müssen.

- die Wohnung wird komplett möbliert übergeben: Koffer packen und einziehen. Fühlen Sie sich von Beginn an wohl in Ihrem neuen Eigenheim

- Tiefgaragenparkplatz: Ein zugeordneter Tiefgaragenparkplatz sorgt für zusätzlichen Komfort und Sicherheit für Ihr Fahrzeug.

Diese Wohnung ist perfekt für alle, die eine harmonische Kombination aus zentralem Leben und angenehmen Wohnkomfort suchen. Lassen Sie sich diese Gelegenheit nicht entgehen und vereinbaren Sie noch heute einen Besichtigungstermin!

Ihr neues Zuhause in Judenburg wartet auf Sie!

Es wird darauf hingewiesen, dass zwischen dem Vermittler und dem Anbieter ein familiäres oder wirtschaftliches Naheverhältnis besteht.
Der Vermittler ist als Doppelmakler tätig.
Seit 16 Jahren IHR Immobilienpartner im Murtal!