Anleger aufgepasst! Bereits vermietete Wohnung im Projekt VINCENT | 3 Zimmer mit Garten

IMG_9696

Objektnummer: 141/81363

Eine Immobilie von Rustler Immobilientreuhand

Zahlen, Daten, Fakten

Art:	Wohnung - Erdgeschoß
Land:	Österreich
PLZ/Ort:	1230 Wien
Baujahr:	2024/2025
Alter:	Neubau
Wohnfläche:	79,89 m²
Zimmer:	3
Bäder:	1
WC:	1
Terrassen:	1
Heizwärmebedarf:	B 38,10 kWh / m² * a
Gesamtenergieeffizienzfaktor:	A 0,74
Kaufpreis:	391.000,00 €
Kaufpreis / m²:	4.894,23 €

Provisionsangabe:

3%

Ihr Ansprechpartner

Timo Kohlweiss

Rustler Immobilientreuhand

T +43 1 8949749 683
H +43 676 834 34 683

RUSTLER
REAL ESTATE EXPERTS

RUSTLER
REAL ESTATE EXPERTS

RUSTLER
REAL ESTATE EXPERTS

RUSTLER
REAL ESTATE EXPERTS

RUSTLER
REAL ESTATE EXPERTS

RUSTLER
REAL ESTATE EXPERTS

RUSTLER
REAL ESTATE EXPERTS

RUSTLER
REAL ESTATE EXPERTS

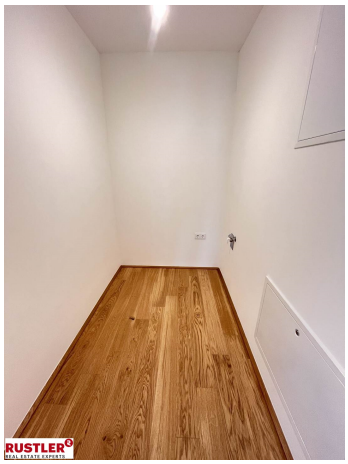
RUSTLER

RUSTLER
REAL ESTATE EXPERTS

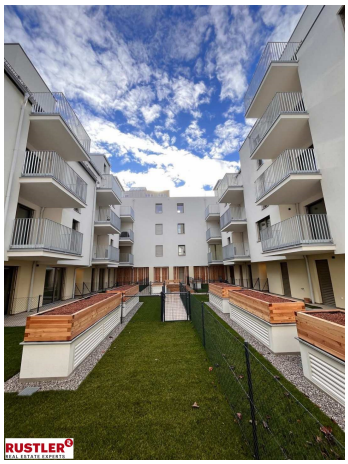
RUSTLER

RUSTLER
REAL ESTATE EXPERTS

RUSTLER
REAL ESTATE EXPERTS

Vincent

leben in liesing

Ein Projekt der
Rustler Immobilienentwicklung GmbH

VERMARKTUNGSPLAN

NEUBAU
Perfektastrasse 14-16, 1230 Wien

Rustler Immobilientreuhand GmbH
Mariahilfer Straße 196 | A-1150 Wien
Tel.: +43 (1) 894 97 49
E.:office@makler.rustler.eu

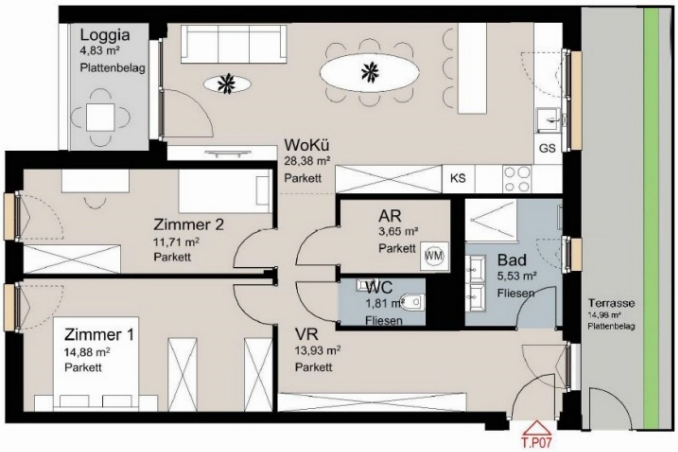

Top P07

AR	3,65 m²
Bad	5,53 m²
VR	13,93 m²
WC	1,81 m²
WoKü	28,38 m²
Zimmer 1	14,88 m²
Zimmer 2	11,71 m²
	79,89 m²
Loggia	4,83 m²
Terrasse	14,98 m²
	19,81 m²
ER 27	2,44 m²

LAGEPLAN

Erdgeschoss

N

0 1 2 3

PLANVERFASSER
RUSTLER
REAL ESTATE EXPERTS

hnik
hempel
meler

STAND: 08.2024

RUSTLER
REAL ESTATE EXPERTS

N! FLÄCHENANGABEN SIND CA. ANGABEN. DIE EINGEZEICHNETE MÖBLIERUNG, BEPFLANZUNG
LICHEN ILLUSTRATION. BEI ETWAIGEN WIDERSPRÜCHEN ZWISCHEN DEN VERMARKTUNGSPLÄNEN
ELTEN DIE INHALTE DER BAU- UND AUSSTATTUNGSBESCHREIBUNG.

Objektbeschreibung

Objektbeschreibung: Im Su?dwesten von Wien, in einer beruhigten Seitengasse, sind seit Anfang des Jahres wertbeständige Eigentumswohnungen fertiggestellt, die sich als Anlageimmobilie bestens eignen. Die stilvolle Anlage teilt sich über 2 Stiegen auf, mit einem Zugang direkt über die Perfektatstraße, sowie einem Zugang über die Welingergasse. Auf 5 Etagen befinden sich 32 barrierefreien Wohnungen welche allesamt über Freiflächen verfügen. Zusätzlich gibt es eine hauseigene Tiefgarage mit 21 Stellplätze! **Die Wohnung Top P7 ist bis zum 31.03.2030 befristet vermietet. Die monatlichen Netto-Mieteinnahmen betragen aktuell: 1.091,40 €. Daraus ergibt sich, bei derzeitigem Kaufpreis, eine jährliche Netto-Rendite von 3,35%. Weitere Informationen erhalten Sie gerne auf Anfrage!** Erleben Sie wahres Zuhause-Gefühl in Vincent“, wo modernes Design und Komfort im Einklang stehen. Unsere Wohnungen sind mit hochwertigen Materialien und einer erstklassigen Ausstattung ausgestattet. Der exquisite Echtholzparkettboden verleiht den Räumen eine elegante Note. Die durchdachten Grundrisse bieten ausreichend Platz für junge Familien und Menschen im Pensionistenalter. *Die Ausstattung der Wohnungen entspricht in ihrer Qualität gehobenen und heutigen Wohnansprüchen:* § Photovoltaik - Anlage § Exklusive Parkettböden in allen Wohn- und Schlafräumen § Großzügige Terrassen, Balkone oder Loggien § Großformatige Fliesen (60x30cm) in den Sanitärbereichen § Badewannen oder bodenbündige Duschen mit qualitativ hochwertigen Armaturen § Elektrisch bzw. ferngesteuert bedienbare Außenbeschattung (Raffstore oder Rollladen) der Fenster- und Fenstertüren. § Komfortables Heizen sowie Stützkühlen mittels Fußbodenheizung und -stützkühlung (zusätzlicher elektrischer Wandheizkörper in den Badezimmern) § Heizen mittels Luftwärmepumpe. § Kabel -TV sowie Internet Anschlüsse § Massive Wohnungseingangstüren mit erhöhtem Einbruchsschutz WK2. § Qualitativ hochwertige Fenster und Fenstertüren § Ausreichend Kinderwagenabstellplätze (mit dem Aufzug erreichbar) § Ausreichend Fahrradabstellplätze (mit dem Aufzug erreichbar) § Kinderspielplatz im Hof § Einlagerungsräume im Kellergeschoss Großes Augenmerk wird bei diesem Projekt auf individuelle Kundenwünsche und Qualitätssicherung gelegt. Abhängig vom Baufortschritt kann auf Kundenwünsche jeder Art eingegangen werden. **Lage & Infrastruktur:** Die Infrastruktur mit Bildungseinrichtungen, Geschäften des täglichen Bedarfs, Restaurants und medizinischen Einrichtungen kommt nicht zu kurz. Zu Fuß sind Sie gleich bei der U6-Station "Perfektastraße" und somit bestens mit ganz Wien verbunden. Mit dem Auto erreichen Sie rasch die A23. Der 23. Bezirk besteht zu 30% aus Gru?nflächen. Dazu trägt die unmittelbare Umgebung von Vincent einiges bei: Schlosspark Alterlaa, Perchtoldsdorfer Heide, Draschepark, Wienerwald, landwirtschaftliche Nutzflächen, Gärtnereien und Wiesen. Einfach ein Platz, der das Leben bereichert!