Charmante 2-Zimmer-Mietwohnung!

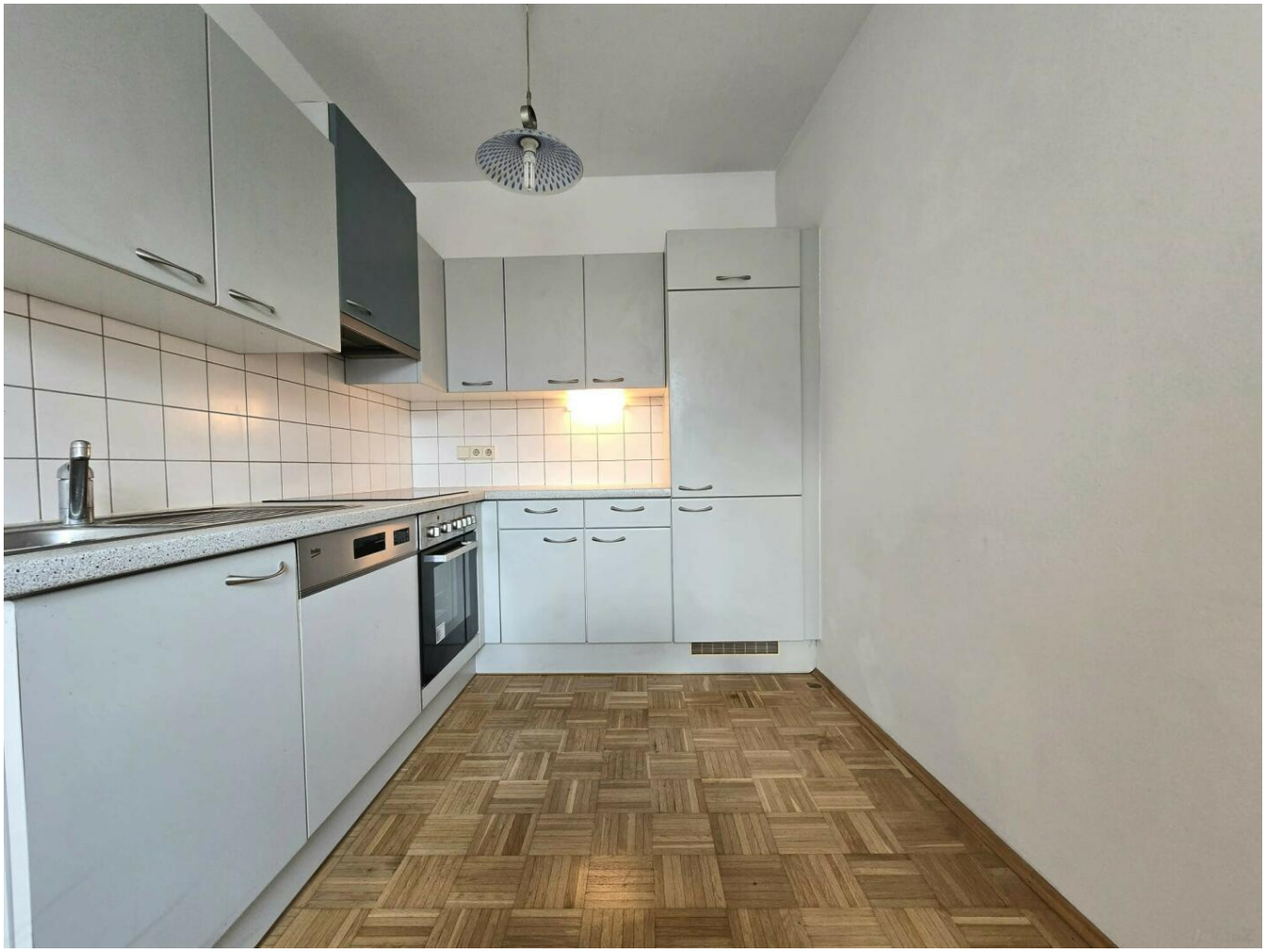

Objektnummer: O2100164135

Eine Immobilie von Domizil Immobilientreuhänder GmbH

Zahlen, Daten, Fakten

Adresse	Grenadiergasse 36
Art:	Wohnung
Land:	Österreich
PLZ/Ort:	8020 Graz,05.Bez.:Gries
Zustand:	Gepflegt
Alter:	Neubau
Wohnfläche:	52,40 m²
Gesamtfläche:	52,40 m²
Zimmer:	2
Heizwärmebedarf:	C 70,00 kWh / m² * a
Gesamtmiete	540,91 €
Kaltmiete (netto)	350,00 €
Kaltmiete	491,74 €
Betriebskosten:	131,74 €
Provisionsangabe:	

Provisionsfrei

Ihr Ansprechpartner

Adina Omic

Domizil Immobilientreuhänder GmbH
Kalvarienbergstraße 76-78
8020 Graz

H 06608199987

Gerne stehe ich Ihnen für weitere Informationen oder einen Besichtigungstermin zur Verfügung.

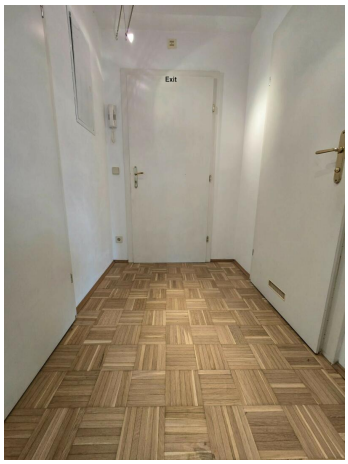
Exit

immoZ

Objektbeschreibung

Charmante 2-Zimmer-Mietwohnung!

Diese Wohnung befindet sich im dritten Stock.

Der Eingangsbereich führt Sie durch einen einladenden Flur, der den Zugang zu den verschiedenen Räumen ermöglicht.
Die Wohnung zeichnet sich durch eine durchdachte Aufteilung aus: Küche mit Wohn-Essbereich, eine getrennt begehbare Schlafzimmer, Bad mit Dusche, Waschmaschinenanschluss und die Toilette ist separat.

Parkmöglichkeiten befinden sich direkt vor dem Haus (Grüne Zone).

Die Miete von € 540,91 inkludiert Betriebskosten, die Heizung von ca. € 84,00 kommt noch hinzu. Diese werden je nach Verbrauch separat abgerechnet.

Möchten Sie dieses einladende Zuhause selbst erleben? Vereinbaren Sie noch heute eine Besichtigung und lassen Sie sich von den Vorzügen dieser charmanten Mietwohnung überzeugen. Wir freuen uns darauf, Ihnen Ihr neues Zuhause präsentieren zu dürfen.