Sensationelles, neuwertiges Einfamilienhaus in bezaubernder und sonniger Lage in Hochgallmigg!

Haus - Wohn/Koch - Essbereich - EG

Objektnummer: 1613_10702

Eine Immobilie von RE/MAX Immoreal

Zahlen, Daten, Fakten

Art:	Haus - Einfamilienhaus
Land:	Österreich
PLZ/Ort:	6500 Landeck
Baujahr:	ca. 2015
Möbliert:	Teil
Wohnfläche:	127,00 m²
Nutzfläche:	185,13 m²
Zimmer:	5
Bäder:	1
WC:	2
Terrassen:	1
Stellplätze:	5
Keller:	47,82 m²
Heizwärmebedarf:	B 34,00 kWh / m² * a
Kaufpreis:	440.000,00 €

Infos zu Preis:

Verhandlungsbasis

Provisionsangabe:

3.00 %

Ihr Ansprechpartner

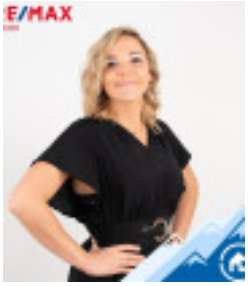

Jasmin Grünauer

Die Nr. 1 in Sachen Immobilien
Imst | Landeck | Innsbruck
RE/MAX
Residence Group

Tiroler Charme kombiniert mit fachmännischer Kompetenz!
Die RE/MAX - Residence Group

Jasmin Grünauer +43 664 88 43 11 21
Ines Ragg +43 664 91 81 696
RE/MAX

RE/MAX

RE/MAX

RE/MAX

Objektbeschreibung

Sensationelles, neuwertiges Einfamilienhaus in bezaubernder und sonniger Lage in Hochgallmigg!

• Sonnige und ruhige Lage
• Grundstücksgröße: ca. 431 m²
• Nutzfläche: ca. 185,13 m²
• Wohnfläche: ca. 127 m³
• 5 Zimmer (3 Schlafzimmer)
• 1 Terrasse: ca. 25,84 m²
• Baujahr: ca. 2015
• Flächenwidmung: Wohngebiet
• Heizung: Fußbodenheizung
• 3 Kellerabteile: ca. 47,82 m²
• 1 Garage + 2 Carportstellplätze + mehrere Außenabstellplätze

Wir bitten um Verständnis dafür, dass auf Grund der Nachweispflicht gegenüber dem Eigentümer nur Anfragen mit vollständigen Kontaktdaten (Name, Adresse, Telefonnummer, Email) beantwortet werden können.Angaben gemäß gesetzlichem Erfordernis:

Heizwärmebedarf:	34.0 kWh/(m²a)
Klasse Heizwärmebedarf:	B

Weitere interessante Objekte finden Sie unter http://www.remax-recon.at/