Top Anlage: Fabelhafte 3-Zimmer-Wohnung mit Garagenbox in zentraler Lage von Imst!

Wohnung - Wohn-/Speisebereich

Objektnummer: 1613_10468

Eine Immobilie von RE/MAX Immoreal

Zahlen, Daten, Fakten

Art:	Wohnung - Etage
Land:	Österreich
PLZ/Ort:	6460 Imst
Baujahr:	ca. 1978
Möbliert:	Teil
Wohnfläche:	82,44 m²
Zimmer:	3
Bäder:	1
WC:	1
Stellplätze:	1
Keller:	1,65 m²
Heizwärmebedarf:	C 79,20 kWh / m² * a
Kaufpreis:	249.000,00 €

Infos zu Preis:

Verhandlungsbasis

Provisionsangabe:

3.00 %

Ihr Ansprechpartner

Luca Scoppetta

RE/MAX Recon 5
Langgasse 22

RE/MAX

Die Nr. 1 in Sachen Immobilien
Imst | Landeck | Innsbruck
RE/MAX
Residence Group
Tiroler Charme kombiniert mit fachmännischer Kompetenz!
Die RE/MAX - Residence Group
Luca Scoppetta
+43 664 21 434 74

RE/MAX

RE/MAX

RE/MAX

RE/MAX

RE/MAX

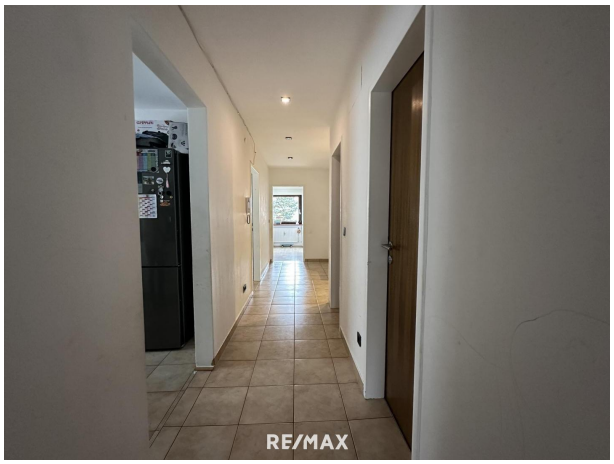
RE/MAX

RE/MAX

RE/MAX

Objektbeschreibung

Top Anlage: Fabelhafte 3-Zimmer-Wohnung mit Garagenbox in zentraler Lage von Imst!

• Zentrale Lage
• Vermietet
• Wohnfläche: ca. 82,44 m²
• 3-Zimmer-Wohnung
• Top Ausstattung
• Loggia: ca. 6,08 m²
• Ausrichtung: Ost-West
• Heizung: Zentralheizung mit Fernwärme
• Gemeinschaftsgarten
• Allgemeine Nutzflächen (Fahrradraum, Müllraum, Trockenraum)
• 1 Garagenparkplatz
• Allgemeine Besucherparkplätze
• Kellerabteil vorhanden

Wir bitten um Verständnis dafür, dass auf Grund der Nachweispflicht gegenüber dem Eigentümer nur Anfragen mit vollständigen Kontaktdaten (Name, Adresse, Telefonnummer, Email) beantwortet werden können.Angaben gemäß gesetzlichem Erfordernis:

Heizwärmebedarf:	79.2 kWh/(m²a)
Klasse Heizwärmebedarf:	C

Weitere interessante Objekte finden Sie unter http://www.remax-recon.at/