360 TOUR //GROSSRAUM-BÜRO IM SATURN TOWER

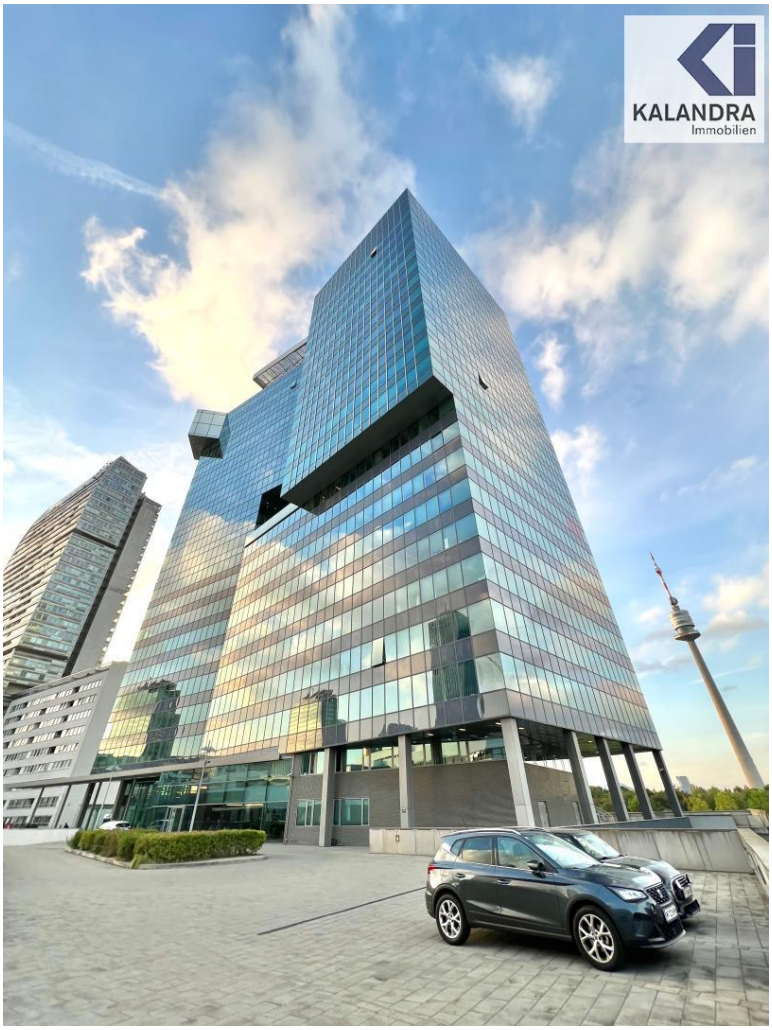

image

Objektnummer: 5_18421

Eine Immobilie von KALANDRA Immobilien

Zahlen, Daten, Fakten

Art:	Büro / Praxis - Bürofläche
Land:	Österreich
PLZ/Ort:	1220 Wien
Baujahr:	ca. 2000
Zustand:	Gepflegt
Nutzfläche:	300,00 m²
Bürofläche:	300,00 m²
Zimmer:	7
WC:	4
Heizwärmebedarf:	A 23,30 kWh / m² * a
Gesamtenergieeffizienzfaktor:	C 1,08
Gesamtmiete	7.686,00 €
Kaltmiete (netto)	4.500,00 €
Kaltmiete	6.255,00 €

Ihr Ansprechpartner

Mag. Robin Kalandra

KALANDRA Immobilien
Franz-Josefs-Kai 33/ 6
1010 Wien

T +43-1/533-32-69 1533326913
H +43-69911804004
F +43-1-533-32-69-20

Gerne stehe ich Ihnen für weitere Informationen oder einen Besichtigungstermin zur Verfügung.

KALANDRA
Immobilien

KALANDRA

KALANDRA

KALANDRA
Immobilien
BÜRO
BÜRO
BÜRO
BÜRO
BÜRO
BÜRO
KOPIE+PRINT
GANG
TEEKÜ
WR.
WC-H
WC-D
STIEGENHAUS 2
EMPFANG
1.OG/A+B BT
1.OG/C BT
1.OG/D BT

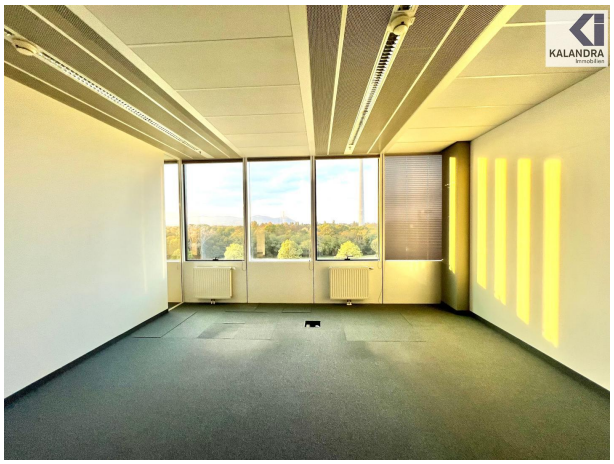

KALANDRA
Immobilien

KALANDRA

KALANDRA

KALANDRA
Immobilien

KALANDRA

KALANDRA

KALANDRA
Immobilien
SATURN
TOWER

KALANDRA

KALANDRA

KALANDRA
Immobilien

KALANDRA
Immobilien

ÖSTERREICHS
BESTE
MAKLER/INNEN

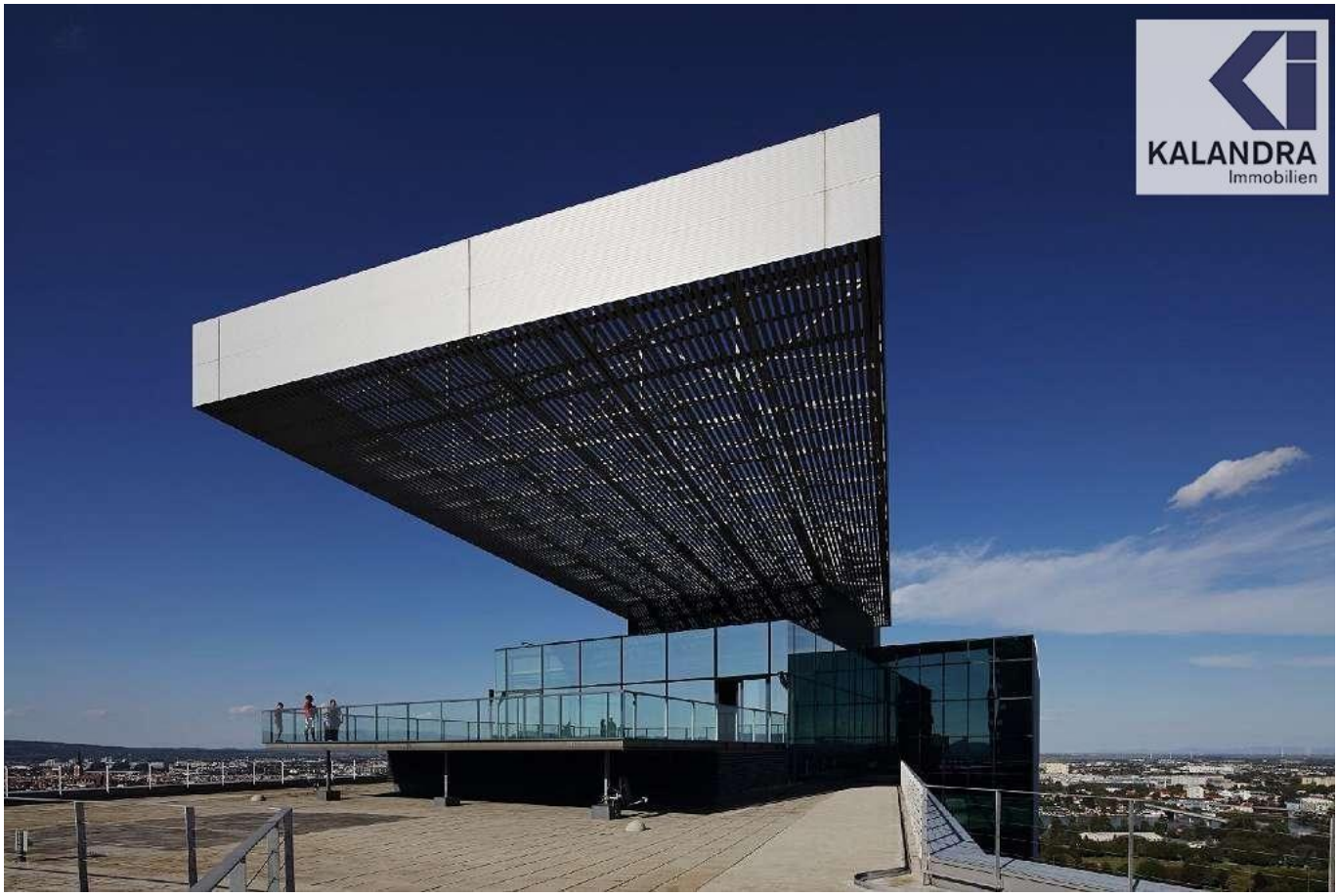

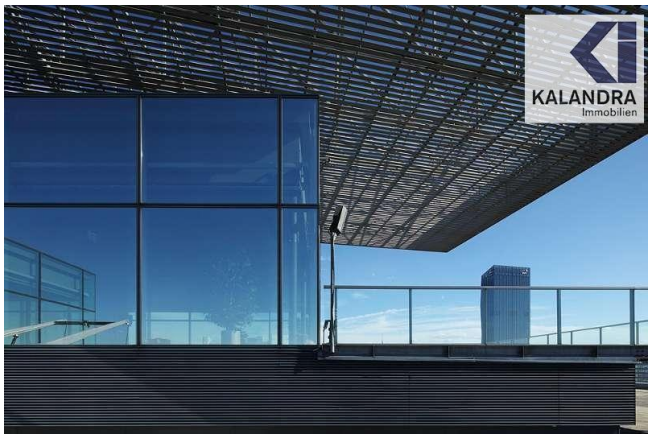

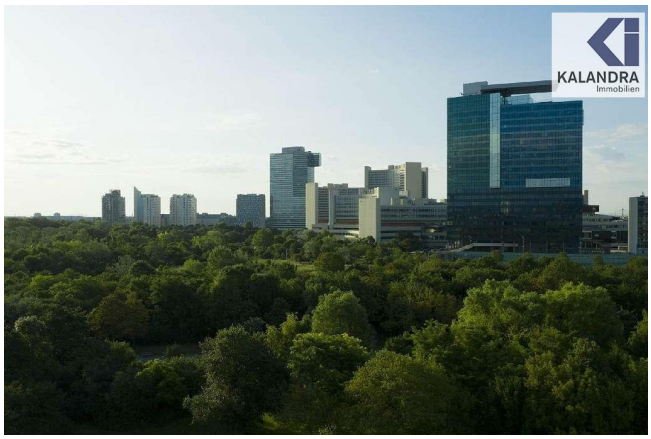

Mitglied des
immobilienring.at

ÖSTERREICHS BESTE ADRESSEN

Objektbeschreibung

GROSSRAUM-BÜRO IM SATURN_TOWER/b>

Diese im einem über dreißig Stockwerken gelegene Luxuswohnung in einem Tower auf der Donauplatte ist ein Erstbezug und gliedert sich wie folgt:

Objektbeschreibung
Flächen- und Kostenübersicht
Art: Büro 7 Zimmer
Nutzfläche: ca. 300 m² teilbar
Nettomiete/ m²: ab EUR 12,50
Netto-BK/m² 5,85,-

Allgemeine Objektbeschreibung
Direkt am Donaupark und mit optimaler Verkehrsanbindung sowohl an die Autobahn als auch an die U-Bahn stellt der Saturn Tower ein weiteres Sternenbildnis am Bürohimmel der Vienna DC dar.

Der Saturn Tower, von den Architekten Hollein und Neumann entworfen, setzt Maßstäbe für den Topbürohausbau in Wien.
Höchste Flächeneffizienz mit maximaler Flexibilität wird mit einem ganz besonderen Ambiente fürs Arbeiten vereint. Schon von außen präsentiert sich der Saturn Tower in der Vienna DC eindrucksvoll. Ein harmonisches Wechselspiel von Einschnitten und Erkerelementen strukturiert den von einer Glasfassade geprägten Baukörper und verleiht ihm ein markantes und unverwechselbares Aussehen.

Eine weitere Besonderheit sind die in vielen Stockwerken vorhandenen Terrassen und Balkone, von denen ein atemberaubender Fernblick genossen werden kann.

Höhepunkt der von Glas, Licht und Offenheit bestimmten Architektur ist die Skylobby im 21. Stockwerk „Wolke 21", eine weitere Eventlocation der Vienna DC, welche für Veranstaltungen, auch von Dritten, angemietet werden kann.

Die einzelnen Geschosse des neuen Büroturms zeichnen sich durch größtmögliche Flächeneffizienz, gestatten variable Größen, individuelle Nutzungsmöglichkeiten und analog zur Architektur ist auch die Ausstattung auf dem letzten Stand der Technik.

Kaution: 6 BMM
Provision: 3 BMM
Kümdigungsverzicht: 3 Jahre
Mietdauer: 10 Jahre
Verfügbar: ab sofort

Ausstattung
Teppich B1, Q1 auf Hohlraumboden bzw. Doppelbodenstreifen
abgehängte Decke
Innenwände Gipskartonwände, Dispersion weiß
Glaswände tlw. im Bestand vorhanden
Bodentanks mit Steckdosenund Anschlüsse für EDV, Telefon, etc
Internetprovider: A1, COLT, Video-Broadcast, Tele 2, UPC, Huemer IT
Beleuchtung bildschirmarbeitsplatztauglich, Spiegelrasterleuchten
Konditionierte Ab- und Zuluftanlage bzw. über aktive Kühlbalken
Plattenheizkörper
Sanitärgruppen
Teeküchenanschlüsse bzw. Teeküchen im Bestand vorhanden
Blendschutz innenliegend
Fahrradabstellplatz versperrbar

Energieausweis
HWB: 23,33 kWh/m².a

Stellplätze
Garage im Haus: EUR 159/Stellplatz/Monat/netto
PKW Kurzparkticket: EUR 2,50/h

Lage
Sowohl mit öffentlichen als auch mit privaten Verkehrsmitteln leicht erreichbar. Vom „alten" in das neue Stadtzentrum sind es mit U-Bahn, Auto oder Fahrrad nur wenige Minuten. Direkt um die Vienna DC findet sich Wiens beliebtestes Freizeit- und Erholungsgebiet, die Donauinsel und der Donaupark.

Infrastruktur
Sehr gute Infrastruktur durch umliegende Gastronomiebetriebe, Supermärkte, Bäckereien, Bankfilialen, Drogeriemarkt und Trafiken. In unmittelbarer Nähe befinden sich ebenfalls Kindergärten und ein Ärztezentrum.

Öffentliche Verkehrsanbindung
U-Bahn: U1 (Station VIC Kaisermühlen)

360 Tour:
https://360.kalandra.at/view/portal/id/VZZMBAngaben gemäß gesetzlichem Erfordernis: Miete €4500 zzgl 20% USt.Betriebskosten €1755 zzgl 20% USt.Heizkosten €150 zzgl 20% USt.Umsatzsteuer €1281----------Gesamtbetrag €7686----------Heizwärmebedarf:23.33 kWh/(m²a)Klasse Heizwärmebedarf:AFaktor Gesamtenergieeffizienz:1.08Klasse Faktor Gesamtenergieeffizienz:C