Neuwertiges, modernes Reihenhaus in sonniger Lage - Vollmöbliert und Einzugsbereit!

Wohnraum

Objektnummer: 1679_1491

Eine Immobilie von RE/MAX Life in Knittelfeld

Zahlen, Daten, Fakten

Art:	Haus - Reihenhaus
Land:	Österreich
PLZ/Ort:	8750 Judenburg
Baujahr:	2023
Möbliert:	Voll
Wohnfläche:	149,00 m²
Zimmer:	4
Bäder:	1
WC:	1
Terrassen:	1
Stellplätze:	2
Heizwärmebedarf:	B 44,00 kWh / m² * a
Gesamtenergieeffizienzfaktor:	A+ 0,69
Kaufpreis:	420.000,00 €

Provisionsangabe:

3.00 %

Ihr Ansprechpartner

Carmen Leitner

RE/MAX Life in Knittelfeld
Kapuzinerplatz 7
8720 Knittelfeld

T +43/3512/600 11 11

RE/MAX

RE/MAX

RE/MAX

RE/MAX

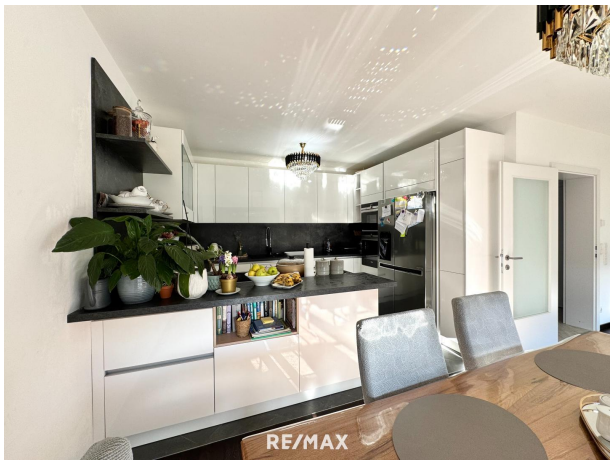
RE/MAX

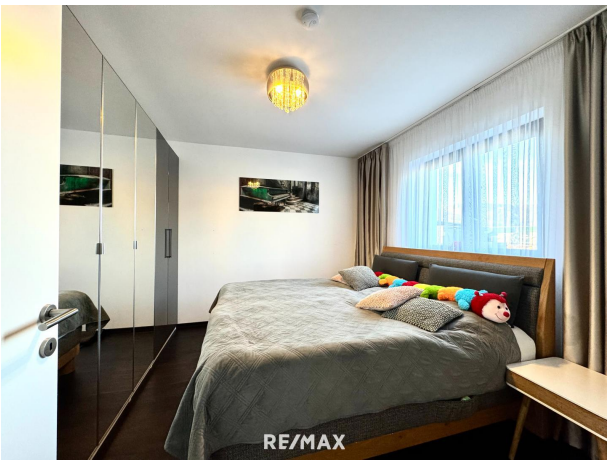
RE/MAX

RE/MAX

RE/MAX

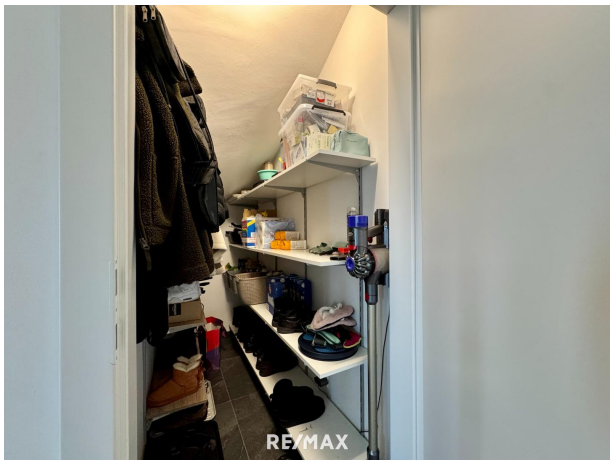
RE/MAX

RE/MAX

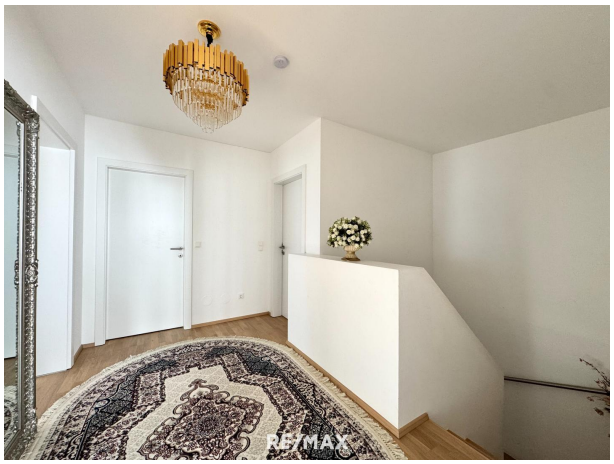
RE/MAX

RE/MAX

RE/MAX

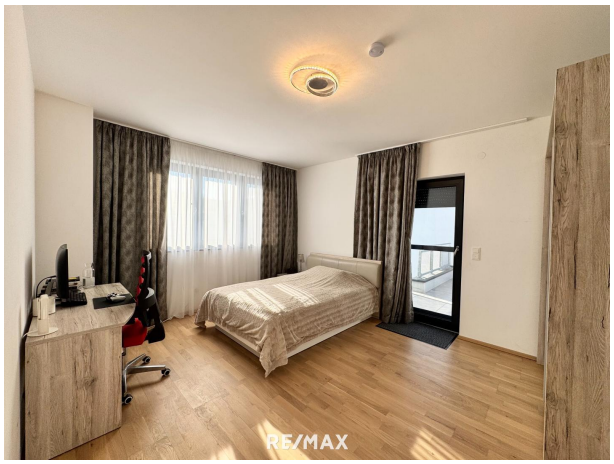
RE/MAX

RE/MAX

RE/MAX

RE/MAX

RE/MAX

Miele
Miele
RE/MAX

RE/MAX

RE/MAX

RE/MAX

RE/MAX

RE/MAX

RE/MAX

RE/MAX

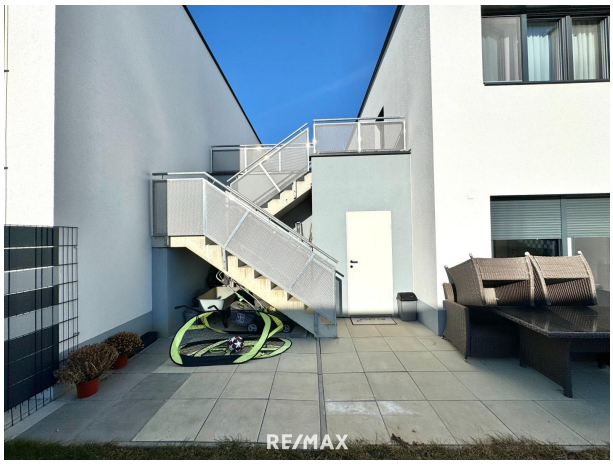
RE/MAX

RE/MAX Exposéplan, nicht maßstäblich

RE/MAX Exposéplan, nicht maßstäblich

Objektbeschreibung

Willkommen in Ihrem neuen Zuhause!

Dieses moderne Reihenhaus, fertiggestellt im Jahr 2023, bietet auf ca. 149 m² Wohnfläche alles, was das Herz begehrt. Mit vier großzügigen Zimmern, einer hochwertigen Ausstattung und einer durchdachten Raumaufteilung ist dieses Haus perfekt für Familien geeignet.

Highlights der Immobilie:
• Voll möbliert - Einziehen und direkt wohlfühlen!
• Sonnige Lage - Helle Räume und ein angenehmes Wohngefühl
• Familienfreundlich - Vier Zimmer bieten viel Platz für individuelle Gestaltungsmöglichkeiten.
• Garage & ein zusätzliches Grundstück - Perfekt für weitere Parkflächen oder Gartenprojekte.
• Große Terrasse mit Zugang zum Garten
• Dusche im EG vorbereitet für spätere barrierefreie Nutzung
• Ein Kamin ist vorhanden – Nutzen Sie die Möglichkeit einen Schwedenofen für gemütliche Abende einzubauen (Rücksprache mit der Baubehörde notwendig)

Dieses Haus wird komplett möbliert übergeben. Sie brauchen nur noch Ihren Koffer mitzubringen! Die moderne Einrichtung, hochwertige Materialien und ein durchdachtes Wohnkonzept schaffen eine behagliche Atmosphäre.

Überzeugen Sie sich bei unserer 360° Tour:
360° Panorama TOUR - gleich ansehen, hier klicken

Nutzen Sie die Gelegenheit und vereinbaren Sie noch heute einen Besichtigungstermin!
Seit 16 Jahren IHR Immobilienpartner im Murtal!