Altbau im Stadtzentrum

Wohnzimmer

Objektnummer: 1068_4914

Eine Immobilie von RE/MAX Traunsee

Zahlen, Daten, Fakten

Art:	Wohnung - Etage
Land:	Österreich
PLZ/Ort:	4663 Laakirchen
Wohnfläche:	76,72 m²
Zimmer:	3
Bäder:	1
WC:	1
Heizwärmebedarf:	122,00 kWh / m² * a
Gesamtmiete	720,00 €
Kaltmiete (netto)	720,00 €
Kaltmiete	720,00 €

Ihr Ansprechpartner

Christian Sammer

RE/MAX Traunsee
Ebenzweierstraße 34
4813 Altmünster

T +07612/892 32 232
H +43 650 31 71 003
F +43 7612 89 232-30

Gerne stehe ich Ihnen für weitere Informationen oder einen Besichtigungstermin zur Verfügung.

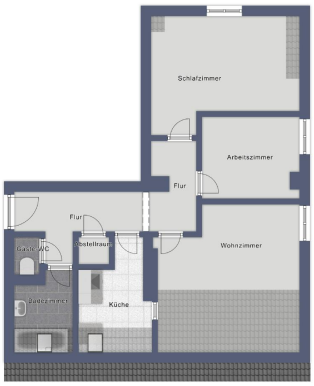
Schlafzimmer
Arbeitszimmer
Flur
Flur
Gäste WC
Abstellraum
Wohnzimmer
Badezimmer
Küche

Objektbeschreibung

Mitten im Herzen von Laakirchen erwartet Sie dieses geschichtsträchtige Gebäude. Sämtliche Annehmlichkeiten des täglichen Bedarfs – darunter Supermärkte, Schulen, Apotheke, Post und Trafik – sind nur wenige Schritte entfernt.

Die Wohnung im 2. Stock bietet zwei Schlafzimmer, einen großzügigen Wohnbereich sowie eine möblierte Küche.
Ein Balkon ist nicht vorhanden. Parkmöglichkeiten direkt vor dem Haus bzw. in der näheren Umgebung stehen zur Verfügung.

Die monatliche Miete beträgt € 720,- inklusive Betriebskosten (exklusive Gas-Heizung).

Angaben gemäß gesetzlichem Erfordernis:

Miete	€ 720
Umsatzsteuer	€ 0
Gesamt	€ 720

tb
et
r
a
g

H 1
ei 2
z 2.
w 0
ä k
r
m
e
b
e
d
a
rf
:

Für weitere Fragen oder eine gemeinsame Besichtigung steht Ihnen Herr Christian Sammer unter der Nummer 0650 31 71 003 gerne zur Verfügung.