Moderne Eigentumswohnungen mit Freiflächen – Ihr neues Zuhause

Objektnummer: 960/71074

Eine Immobilie von s REAL Immobilienvermittlung GmbH

Zahlen, Daten, Fakten

Adresse	Bockfließerstraße 136A
Art:	Wohnung
Land:	Österreich
PLZ/Ort:	2232 Deutsch-Wagram
Baujahr:	2024
Zustand:	Erstbezug
Alter:	Neubau
Wohnfläche:	55,13 m²
Zimmer:	2
Bäder:	1
WC:	1
Balkone:	1
Stellplätze:	1
Keller:	3,10 m²
Heizwärmebedarf:	B 38,32 kWh / m² * a
Gesamtenergieeffizienzfaktor:	A 0,75
Kaufpreis:	308.000,00 €

Ihr Ansprechpartner

Andreas Heger

Region Wien & NÖ Ost
Landstraßer Hauptstraße 60
1030 Wien

T +43 (0)5 0100 - 26249
H +43 664 8182932

Gerne stehe ich Ihnen für weitere Informationen oder einen Besichtigungstermin zur

REAL
Immobilien
PUTZ
DRAUF
GUT
DRAUF

REAL
Immobilien
KALCON
CONTAINER

WOHNUNG MIT BALKON // OBERGESCHOSS

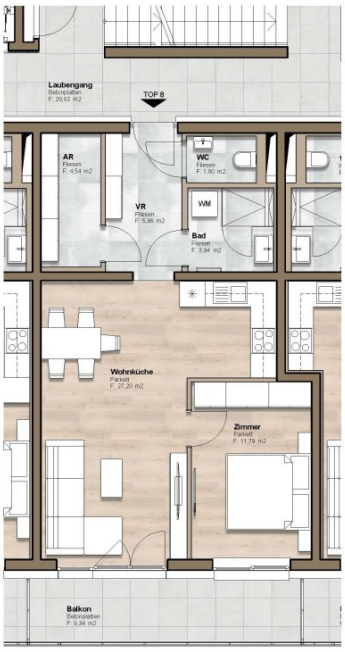

Wohnhaus

Bockfließerstraße 136a
2232 Deutsch-Wagram

TOP 08

Gesamtwohnfläche	55.13m²
Balkon	9.34m²
Einlagerungsraum	3.10m²

Übersichtsplan

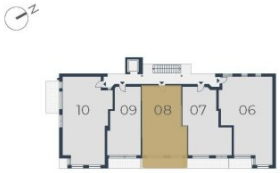

Ein Projekt der

KALCON BAU GMBH

Tenschertstraße 8, 1230 Wien
Tel: +43 1 505 75 26
office@kalcon.at
www.kalcon.at

Bitte beachten Sie, dass die digitalen Bilder nur als Symbolbilder dienen und Änderungen vorbehalten sind

Objektbeschreibung

Wohnungen und Ausstattung

In Deutsch-Wagram entstehen 15 hochwertige Eigentumswohnungen mit Wohnflächen zwischen 44 m² und 80 m². Jede Wohnung verfügt über eine eigene Freifläche – sei es eine Terrasse, ein Garten, eine Loggia oder ein Balkon – und bietet somit maximalen Wohnkomfort.

Weitere Highlights:

- Moderne Architektur und nachhaltige Bauweise
- Luftwärmepumpe und Photovoltaikanlage für energieeffizientes Wohnen
- Fußbodenheizung für ein angenehmes Raumklima
- 21 Tiefgaragenplätze mit optionalen E-Ladestationen

Die Fertigstellung ist für das 3. Quartal 2025 geplant.

Lage und Infrastruktur

Deutsch-Wagram bietet die perfekte Mischung aus urbaner Nähe und ländlicher Ruhe. Die hervorragende Verkehrsanbindung (S-Bahn, Autobahn A5) ermöglicht eine schnelle Erreichbarkeit von Wien in ca. 20 Minuten. Einkaufsmöglichkeiten, Schulen, Kindergärten und Freizeiteinrichtungen befinden sich in unmittelbarer Umgebung.

Projektbeschreibung

Das Neubauprojekt kombiniert modernes Wohnen mit Nachhaltigkeit und hoher Lebensqualität. Durch durchdachte Grundrisse, lichtdurchflutete Räume und hochwertige Materialien entsteht ein einzigartiges Wohngefühl – perfekt für Familien, Paare und Singles.

Technische Daten und Informationen entnehmen Sie bitte der Bau- und Ausstattungsbeschreibung.

Sichern Sie sich Ihre Traumwohnung! Vereinbaren Sie jetzt einen unverbindlichen Beratungstermin.

Infrastruktur / Entfernungen

Gesundheit
Arzt <100m
Apotheke <1.150m
Klinik <2.075m

Kinder & Schulen
Schule <2.300m
Kindergarten <325m

Nahversorgung
Supermarkt <100m
Bäckerei <4.375m
Einkaufszentrum <4.575m

Sonstige
Bank <1.250m
Geldautomat <1.250m
Post <1.225m
Polizei <1.525m

Verkehr
Bus <125m
Autobahnanschluss <4.600m
Bahnhof <1.625m
U-Bahn <10.000m

Angaben Entfernung Luftlinie / Quelle: OpenStreetMap