Gut durchdachter Wohntraum! Jetzt mieten!

IMG_5836

Objektnummer: O2100164565

Eine Immobilie von Domizil Immobilientreuhänder GmbH

Zahlen, Daten, Fakten

Adresse	Eggenberger Allee 33a
Art:	Wohnung
Land:	Österreich
PLZ/Ort:	8020 Graz
Baujahr:	2015
Zustand:	Neuwertig
Alter:	Neubau
Wohnfläche:	46,00 m²
Gesamtfläche:	46,00 m²
Zimmer:	2
Terrassen:	1
Stellplätze:	1
Keller:	5,00 m²
Heizwärmebedarf:	B 38,00 kWh / m² * a
Gesamtmiete	646,92 €
Kaltmiete (netto)	473,54 €
Kaltmiete	588,11 €
Betriebskosten:	114,57 €

Infos zu Preis:

exkl. HK und TG.

Provisionsangabe:

Provisionsfrei

Ihr Ansprechpartner

Adina Omic

Domizil Immobilientreuhänder GmbH
Kalvarienbergstraße 76-78
8020 Graz

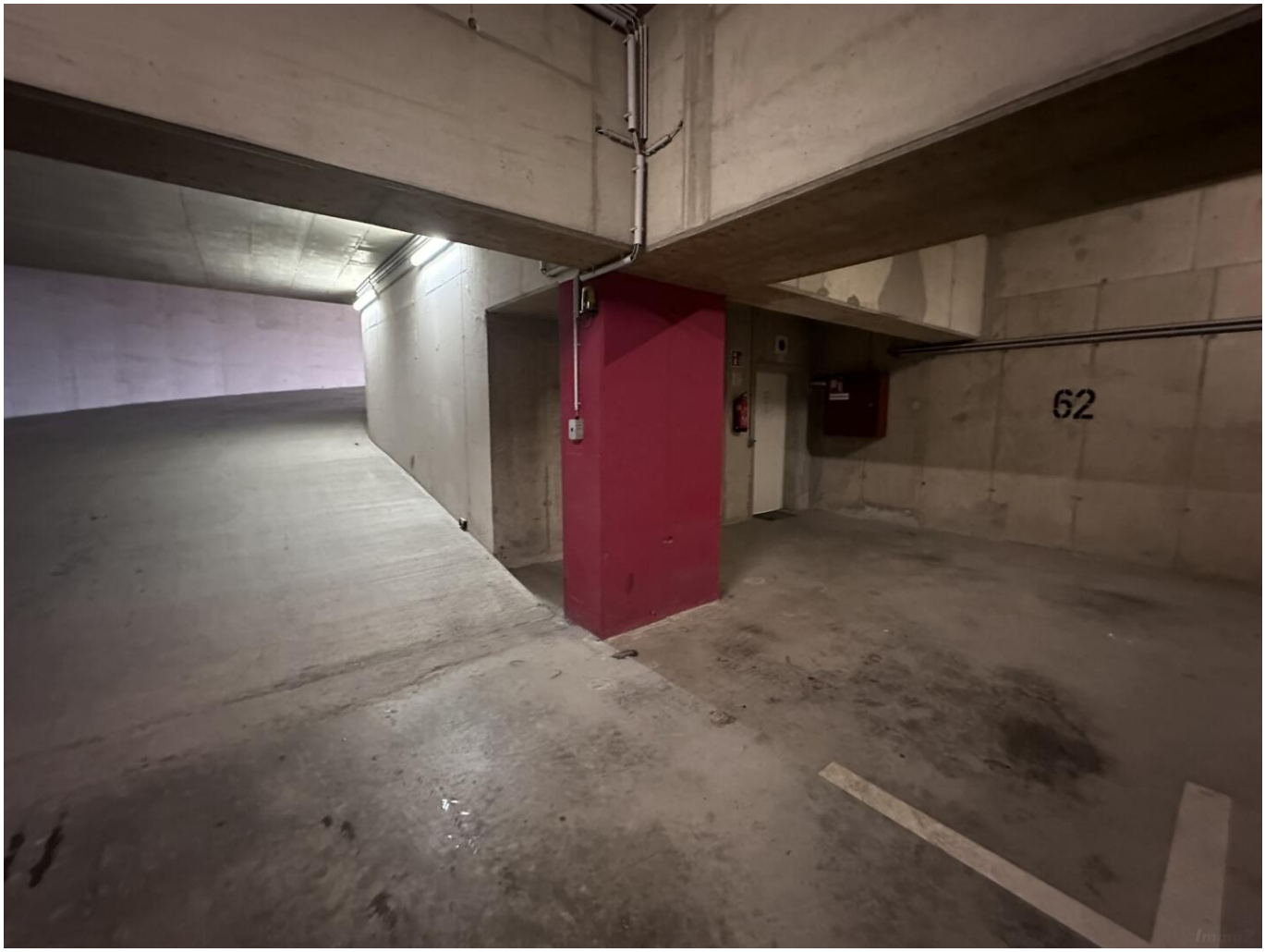
62

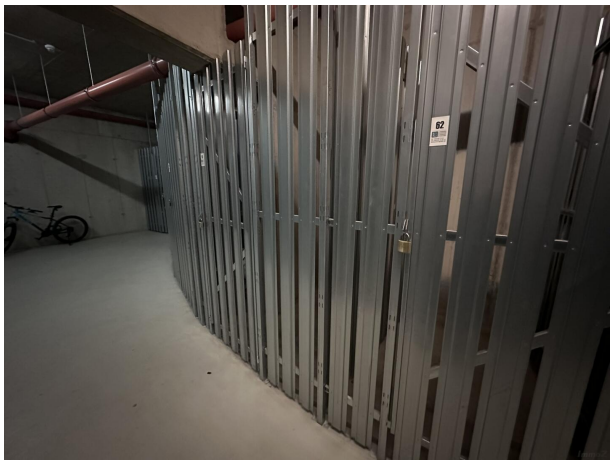
62

Objektbeschreibung

Ihrer neue Mietwohnung befindet sich in der Eggenberger Allee 33a im vierten Stock mit Lift eines modernen Neubaus!

Diese geräumige und ausgesprochen gut durchdachte Wohnung bietet Ihnen ca. 46 m² Wohnfläche für Ihr Komforterlebnis.

Die Wohnung zeichnet sich durch eine durchdachte Aufteilung aus: moderner Küche mit Essbereich inkl. Geschirrspüler sowie das Fenster. Weiter verfügt es über ein Wohnzimmer und ein Schlafzimmer, das direkt zu einem großzügige Balkon führt.
Das Badezimmer ist mit einer Badewanne und einem Waschmaschinenanschluss ausgestattet, während das WC separat ist.

Für mehr Stauraum steht Ihnen ein Kellerabteil zur Verfügung!
Einen TG-Platz können Sie separat um € 76.- mtl. mieten.

Kostenangaben zzgl. Heizkosten (€ 96.- inkl. 20% USt.) Diese werden je nach Verbrauch separat abgerechnet.

Die Gesamtkosten sind € 818,43- inkl. TG. BK. und HK.
Wenn Sie interessiert sind, zögern Sie nicht und rufen Sie gleich an, um diese wunderbare Wohnung zu besichtigen!