# VERKAUFT!!!!!Ein Haus mit Geschichte und Zukunft — Wohnen inmitten der Tiroler Bergwelt in Landeck!

Haus - Landeck - Ansicht

**Objektnummer: 1613_11033**

**Eine Immobilie von RE/MAX Immoreal**

## Zahlen, Daten, Fakten

| | |
|---|---|
| **Art:** | Haus - Einfamilienhaus |
| **Land:** | Österreich |
| **PLZ/Ort:** | 6500 Landeck |
| **Baujahr:** | ca. 1974 |
| **Möbliert:** | Teil |
| **Wohnfläche:** | 130,00 m² |
| **Nutzfläche:** | 190,00 m² |
| **Zimmer:** | 6 |
| **Bäder:** | 1 |
| **WC:** | 2 |
| **Balkone:** | 2 |
| **Terrassen:** | 1 |
| **Stellplätze:** | 3 |
| **Keller:** | 60,00 m² |
| **Kaufpreis:** | 550.000,00 € |

**Infos zu Preis:**

Verhandlungsbasis

**Provisionsangabe:**

3.00 %

## Ihr Ansprechpartner

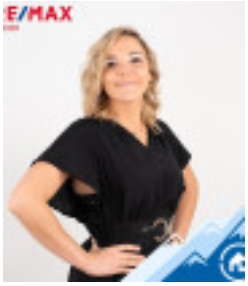


**Jasmin Grünauer**

# Objektbeschreibung

RE/MAX Recon 4
Malserstraße 20
6500 Landeck

H +43 99 997 10

Ein Haus mit Geschichte und Zukunft — Wohnen inmitten der Tiroler Bergwelt in Landeck!

Einer der schönsten Lagen von Landeck!
• Atemberaubende Aussichtslage
• Wohnfläche: ca. 130 m²
• Baujahr: ca. 1974
• Grundstücksgröße: ca. 744 m²
• Wintergarten & Terrasse
• Weitläufiges Grundstück
• Vielseitig nutzbare Zimmer
• Badezimmer mit Badewanne
• Garage & Außenabstellplätze

Gerne stehe ich Ihnen für weitere Informationen oder einen Besichtigungstermin zur Verfügung.

Für nähere Informationen zur Immobilie fordern Sie bitte ein Exposé an.

Wir bitten Sie um Verständnis, dass wir unserer Nachweispflicht nachkommen müssen und wir Anfragen nur unter Angabe der vollständigen Kontaktdaten (Name, Adresse, Telefonnummer, Email) beantworten können!

Nicht alle Immobilien sind auf der Webseite zu sehen. Sie können uns gerne Ihren Suchwunsch bekannt geben.
Weitere interessante Objekte finden Sie unter http://www.remax-recon.at/