Mietwohnung in Geidorf - TOP Lage!

Küche

Objektnummer: 2278_6464

Eine Immobilie von RE/MAX Nova in Graz

Zahlen, Daten, Fakten

Art:	Wohnung - Etage
Land:	Österreich
PLZ/Ort:	8010 Graz
Baujahr:	1971
Zustand:	Gepflegt
Möbliert:	Teil
Alter:	Neubau
Wohnfläche:	56,00 m²
Zimmer:	2
Bäder:	1
WC:	1
Keller:	5,00 m²
Heizwärmebedarf:	C 62,40 kWh / m² * a
Gesamtenergieeffizienzfaktor:	C 1,56
Gesamtmiete	700,00 €
Kaltmiete (netto)	700,00 €
Kaltmiete	700,00 €

Ihr Ansprechpartner

Christian Pötz

Graz
Weblinger Gürtel 25 - EG/TOP 73
8054 Graz

T +43 316 28 29 08 08

Gerne stehe ich Ihnen für weitere Informationen oder einen Besichtigungstermin zur Verfügung.

RE/MAX

RE/MAX

RE/MAX

RE/MAX

RE/MAX

RE/MAX

RE/MAX

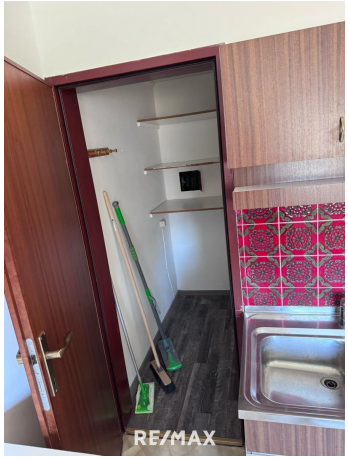
RE/MAX

RE/MAX

RE/MAX

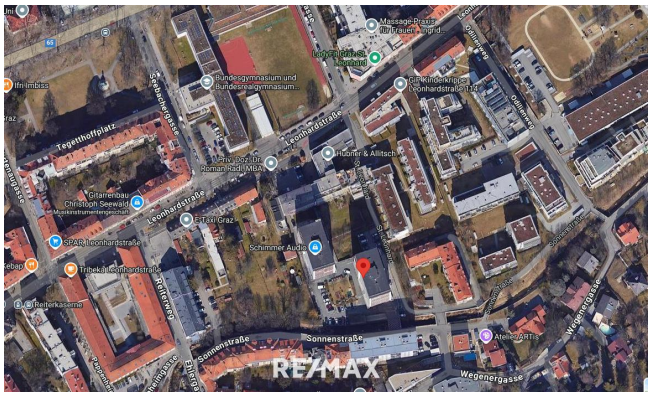
Leonhardstraße
Sonnenstraße
Wegenergasse
Tegetthoffplatz
Bundesgymnasium und Bundesrealgymnasium...
Schimmer Audio
RE/MAX

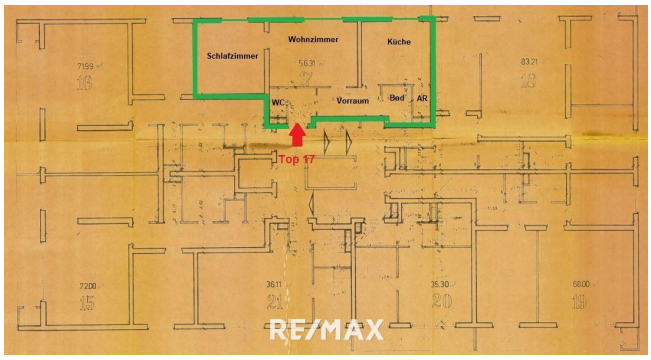
Schlafzimmer
Wohnzimmer
Küche
WC
Vorraum
Bad
AR
Top 17
RE/MAX

RE/MAX

Objektbeschreibung

Helle & geräumige 56 m² Wohnung in Geidorf – Perfekt für Studierende!

Genießen Sie schon vorab das Objektvideo.
VIDEO gleich ansehen, hier klicken.

Diese lichtdurchflutete und großzügige Wohnung in Top-Lage bietet idealen Wohnkomfort in direkter Nähe zur KF-Uni und dem LKH Graz.

Die Wohnbereiche sind mit hochwertigem Parkett ausgestattet, und die möblierte Küche ist bereits vorhanden.

Die Miete beinhaltet Heiz- und Betriebskosten.

Zudem stehen ein Garten und ein Waschraum zur gemeinschaftlichen Nutzung zur Verfügung.

Perfekte Anbindung und eine unschlagbare Lage machen dieses Angebot besonders attraktiv!

-
-
-
-
-
-
-
-
-
-
-
-
-
-

-
-
-
-
-
-
-
-

-
-
-
-
-
-
-

-
-
-
-
-
-
-
-
-
-
-
-
-
-
-
-
-
-
-
-
-
-
-
-
-
-
-
-
-
-
-
-
-
-