Gemütliches Wohnen in Haus im Ennstal

Ansicht

Objektnummer: 2445_2943

Eine Immobilie von RE/MAX Nature 1 in Liezen

Zahlen, Daten, Fakten

Art:	Wohnung - Etage
Land:	Österreich
PLZ/Ort:	8967 Haus
Baujahr:	2008
Zustand:	Gepflegt
Möbliert:	Voll
Wohnfläche:	30,03 m²
Zimmer:	1
Bäder:	1
WC:	1
Stellplätze:	1
Kaufpreis:	160.000,00 €

Provisionsangabe:

3.00 %

Ihr Ansprechpartner

Monika Perali

RE/MAX Nature 1 in Liezen
Hauptplatz
8940 Liezen

T +43361230262 30262
H +43 664/96 44 120
F +43 3612/30291

RE/MAX

RE/MAX

RE/MAX

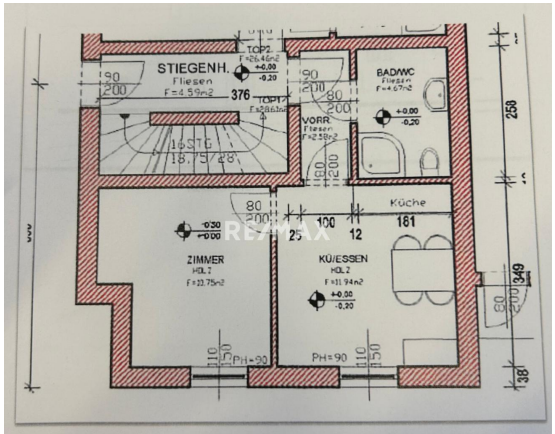

Abbildung 10: Plan – Top 4

Objektbeschreibung

Perfekte Kleinwohnung in Schipistennähe!

Raumaufteilung:
eine Küche mit Essbereich, ein Schlafzimmer, 2 Flachbild-Kabel-TVs und ein Badezimmer mit Dusche und WC.
1 Aussen Stellplatz für PKW

Allgemeinraum für Skiaufbewahrung mit beheiztem Skischuhtrockner und auch eine Waschmaschine und ein Trockner können Sie im allgemeinen Keller gemeinsam benutzen.

Zum Verkauf steht auch Top 3 mit 165.000,-
Zum Verkauf steht auch Top 5 mit 155.000,-

Energieausweis wird nachgereicht!

Zu den Aktivitäten in der Umgebung zählen Skifahren, Golfen und Wandern.
Den Ortskern von Haus/Ennstal mit Restaurants und Geschäften finden Sie ungefähr 500 m von der Unterkunft entfernt.
Eine Bäckerei erreichen Sie nach 400 m, ein Restaurant nach 50 m und einen Supermarkt nach 1 km.
Der Freizeitsee Aich liegt 6 km entfernt. Das Erlebnisfreibad Haus erreichen Sie nach einem 10-minütigen Spaziergang.
Die Seilbahn Hauser Kaibling 6er ist 1.500 m von der Unterkunft entfernt und die Skipiste Quattralpina erreichen Sie nach 2 km.
Der 18-Loch Golfplatz Schladming-Dachstein liegt ca. 1,8 km vom Haus entfernt