Wunderschöne 5-Zimmer-Dachgeschosswohnung – Erstbezug mit großer Dachterrasse!

Objektnummer: 82960

Eine Immobilie von EHL Immobilien GmbH

Zahlen, Daten, Fakten

Adresse	Seisgasse
Art:	Wohnung
Land:	Österreich
PLZ/Ort:	1040 Wien
Baujahr:	1900
Zustand:	Erstbezug
Alter:	Altbau
Wohnfläche:	178,85 m²
Zimmer:	4
Bäder:	2
WC:	2
Balkone:	1
Terrassen:	1
Heizwärmebedarf:	D 129,00 kWh / m² * a
Gesamtenergieeffizienzfaktor:	D 1,83
Kaufpreis:	1.899.000,00 €
Betriebskosten:	472,37 €

Provisionsangabe:

3% des Kaufpreises zzgl. 20% USt.

Ihr Ansprechpartner

DI Birgita EHRENBERGER

EHL Wohnen GmbH
Prinz-Eugen-Straße 8-10

3SI IMMO GROUP

Seisgasse 18
1040 Wien

Top 19 • DG

Wohnfläche	178,85 m²
Balkon	6,45 m²
Terrasse	93,85 m²

1 Vorraum
2 Zimmer
3 Bad
4 WC
5 Gang
6 Zimmer 1
7 Zimmer 2
8 AR.
9 AR.
10 Bad
11 TRH
12 Küche
13 Zimmer
14 Balkon

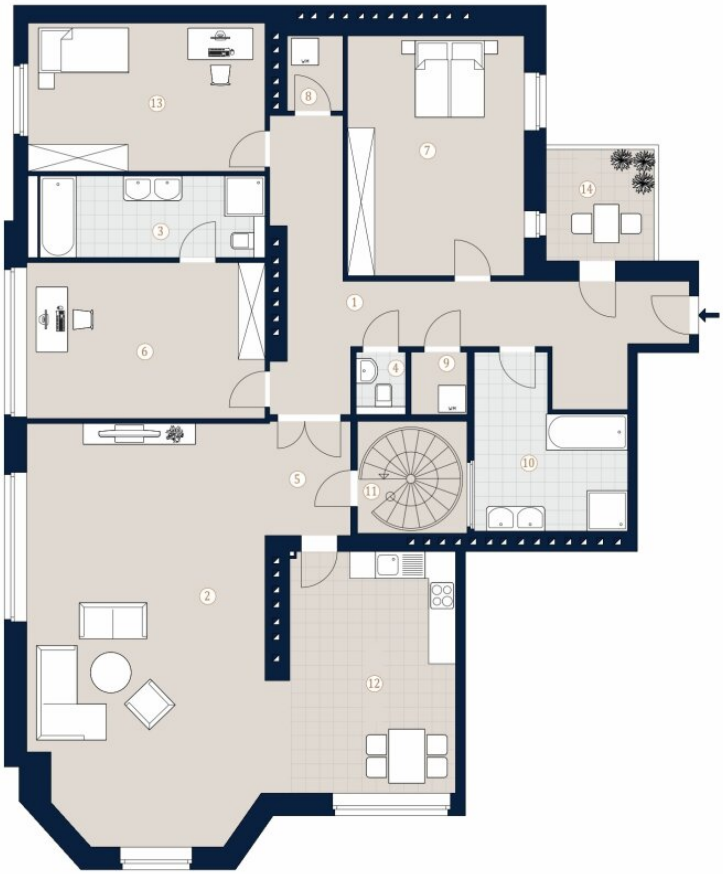

A4 M 1:100 0 5

Bei Immobilien zu Hause.
Seit 3 Generationen.

Die in der Plandarstellung dargestellte Möblierung ist schematisch und dient ausschließlich zur Illustration. Diese Darstellungen sind unverbindliche Plankopien. Der Planung und Ausführung sind Änderungen vorbehalten. Es gilt die Bau- und Ausstattungsbeschreibung. Sämtliche Maße sind Rohbaumaße.

EHL

3SI IMMO GROUP

Seisgasse 18
1040 Wien

Top 19

Terrasse 99,50 m²

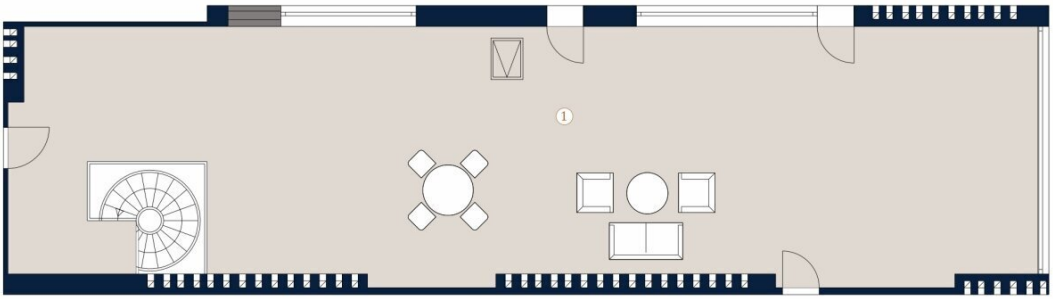

A4 M 1:100 0 5

Bei Immobilien zu Hause.
Seit 3 Generationen.

Die in der Plandarstellung dargestellte Möblierung ist schematisch und dient ausschließlich zur Illustration. Diese Darstellungen sind unverbindliche Plankopien. Der Planung und Ausführung sind Änderungen vorbehalten. Es gilt die Bau- und Ausstattungsbeschreibung. Sämtliche Maße sind Rohbaumaße.

EHL

Objektbeschreibung

Diese **hochwertige 5-Zimmer-Dachgeschosswohnung** vereint modernes Wohnen mit großzügigem Raumgefühl und exklusivem Design. Mit einer beeindruckenden Wohnfläche von **172m²** und einer traumhaften Dachterrasse bietet dieses **Erstbezugsobjekt** ein einzigartiges Wohnambiente mit viel Licht und Weitblick.

Highlights der Wohnung:

- Großzügige 5-Zimmer-Dachgeschoßwohnung mit perfekter Raumaufteilung
- 99 m² große, ruhige, sonnige Terrasse
- Modernste Technik, Fußbodenheizung & hochwertige Ausstattung
- Große Fensterflächen sorgen für ein lichtdurchflutetes Ambiente
- Ruhige Wohngegend mit erstklassiger Infrastruktur
- sonniger & ruhiger Innenhof
- eleganter Altbau
- Lage am Park
- Begehrte und ruhige City-Lage
- Ausgezeichnete Infrastruktur

Ausstattung:

- hochwertige Parkettdielen
- Fußbodenheizung
- Markensanitärprodukte
- Luxuriöses Feinsteinzeug

Lage:

Tägliche Bedarfsartikel und besondere Delikatessen finden Sie auf der Wiedner Hauptstraße. Hier trifft Tradition auf Moderne: klassische Geschäfte, nachhaltige Bio-Läden, exklusive Boutiquen, Concept Stores und zahlreiche charmante Cafés reihen sich aneinander. Diese pulsierende Einkaufsstraße des Bezirks ist nur wenige Gehminuten entfernt.

Die Wohnung befindet sich in einer der begehrtesten Wohngegenden der Stadt. Der Alois-Drasche-Park lädt zu erholsamen Spaziergängen ein, während Einkaufsmöglichkeiten, Schulen und öffentliche Verkehrsmittel in unmittelbarer Nähe sind.

Diese außergewöhnliche Dachgeschosswohnung bietet ein exklusives Wohnerlebnis für anspruchsvolle Genießer.

3% Kundenprovision

Wir weisen darauf hin, dass zwischen dem Vermittler und dem zu vermittelnden Dritten ein familiäres oder wirtschaftliches Naheverhältnis besteht.

Der Vermittler ist als Doppelmakler tätig.

Infrastruktur / Entfernungen

Gesundheit
Arzt <250m
Apotheke <250m
Klinik <1.000m
Krankenhaus <500m

Kinder & Schulen
Schule <250m
Kindergarten <250m
Universität <500m
Höhere Schule <750m

Nahversorgung
Supermarkt <250m
Bäckerei <250m
Einkaufszentrum <500m

Sonstige
Geldautomat <500m
Bank <500m
Post <500m
Polizei <750m

Verkehr
Bus <250m
U-Bahn <500m
Straßenbahn <500m
Bahnhof <500m
Autobahnanschluss <2.750m

Angaben Entfernung Luftlinie / Quelle: OpenStreetMap