| ATTRAKTIVES GESCHÄFTSLOKAL | BEAUTY- SALON ODER TRENDIGER SHOP | VIELSEITIG NUTZBAR | ca. 55,70m² | 2 RÄUME | INNENSTADTLAGE | ECKE PROKOPIGASSE | NÄHE FÄRBERPLATZ

Objektnummer: 1148870

Eine Immobilie von DECUS Immobilien GmbH

Zahlen, Daten, Fakten

Adresse	Hauptplatz
Art:	Einzelhandel
Land:	Österreich
PLZ/Ort:	8010 Graz
Baujahr:	1900
Alter:	Altbau
Nutzfläche:	55,70 m²
Zimmer:	2
WC:	2
Heizwärmebedarf:	F 230,00 kWh / m² * a
Gesamtenergieeffizienzfaktor:	D 1,81
Kaltmiete (netto)	690,00 €
Kaltmiete	817,55 €
Betriebskosten:	127,55 €
USt.:	163,51 €
Provisionsangabe:	

3 Bruttomonatsmieten zzgl. 20% USt.

Ihr Ansprechpartner

Katharina Hammerl

DECUS Immobilien GmbH
Kärntner Straße 39, Eingang Annagasse 1 Tür 12
1010 Wien

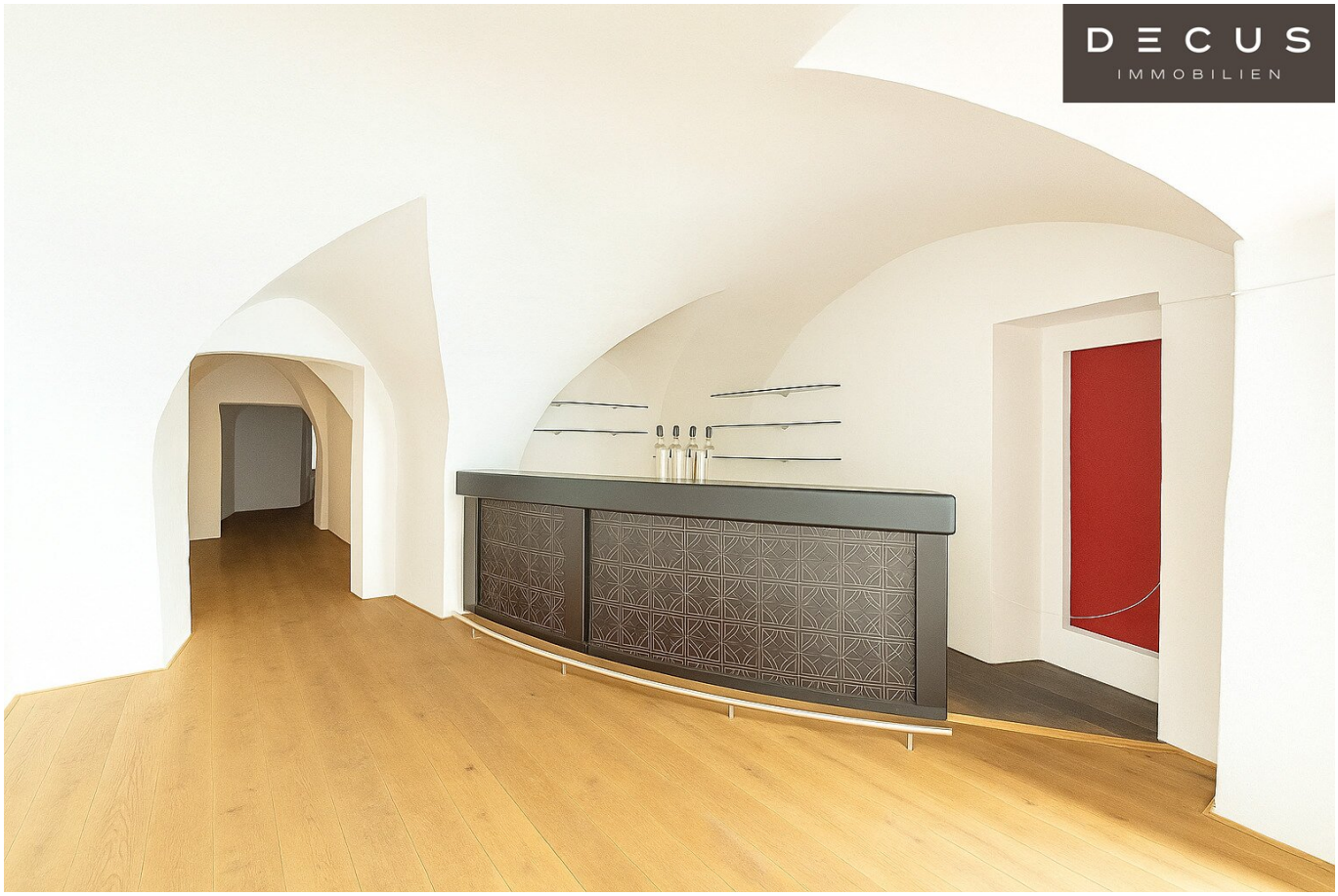
DECUS
IMMOBILIEN

DECUS
IMMOBILIEN

DECUS
IMMOBILIEN

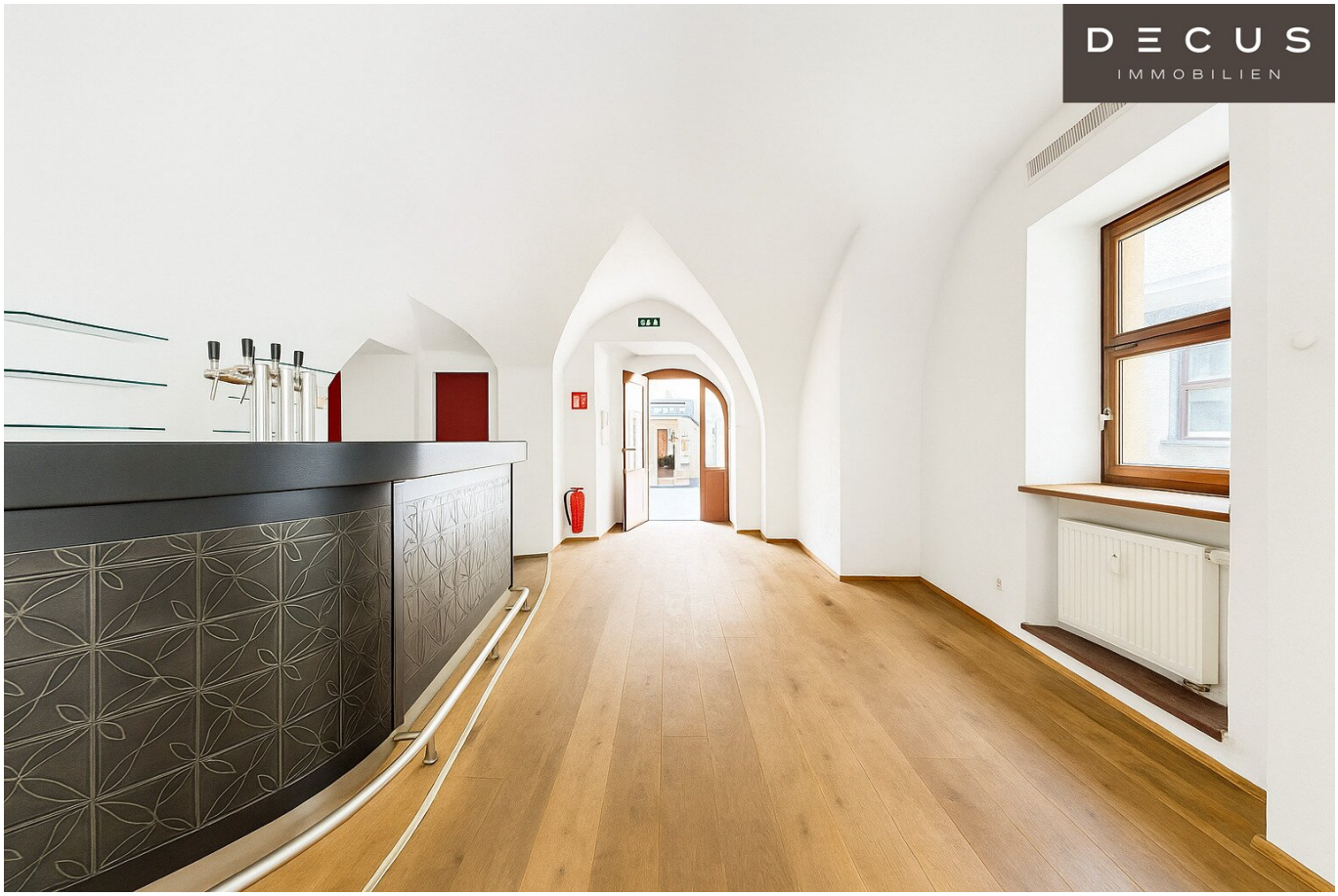
DECUS
IMMOBILIEN

DECUS
IMMOBILIEN

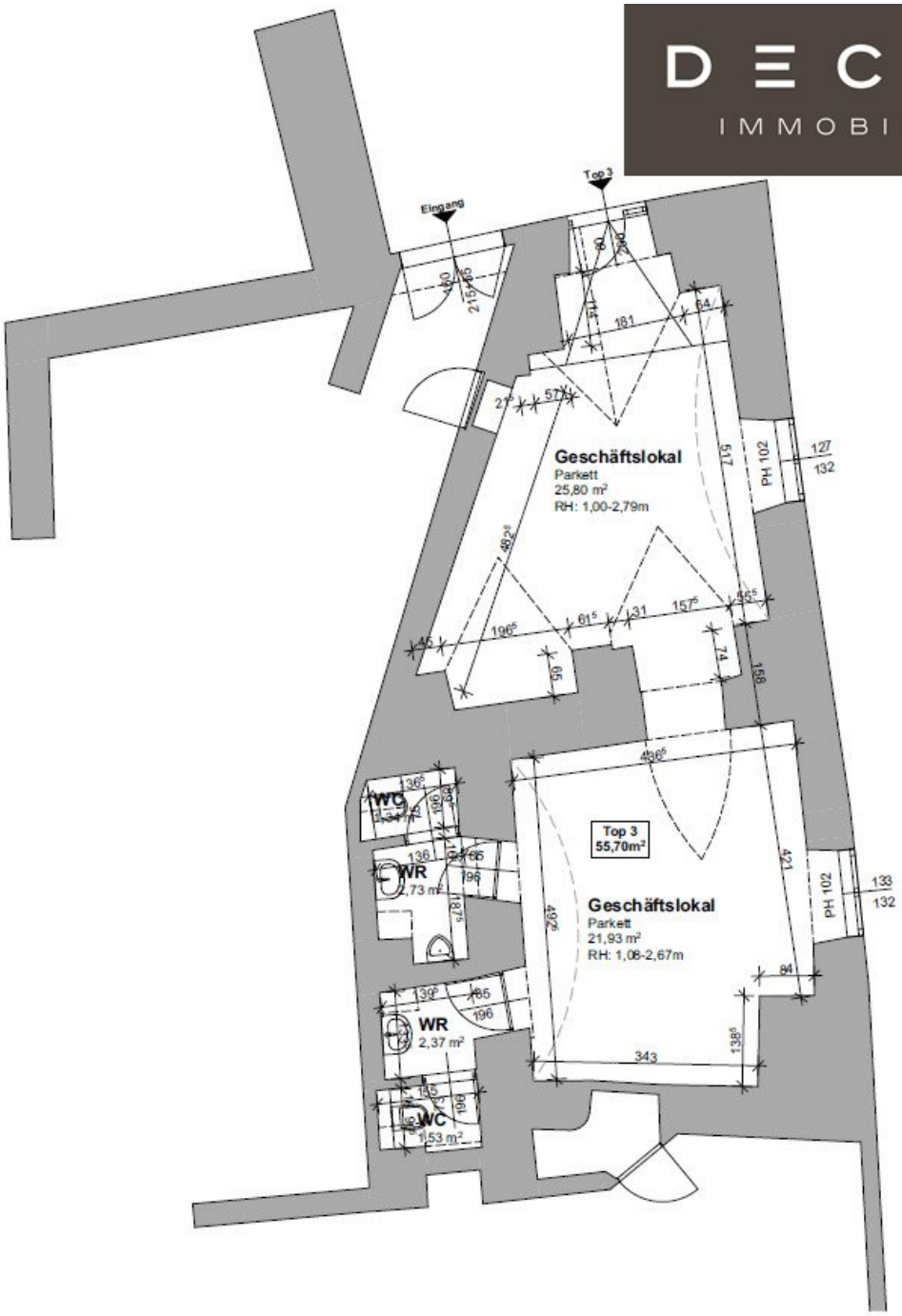

Objektbeschreibung

Zur Vermietung gelangen regelmäßig Wohnungen und Geschäftslokale in dieser außergewöhnlich beliebten Lage im Herzen von Graz.

Das Objekt befindet sich am Grazer Hauptplatz, direkt in der Innenstadt, was das Wohnen und Arbeiten hier sehr attraktiv und entspannt macht.

Aufgrund des hervorragend ausgebauten öffentlichen Verkehrsnetzes und der umfassenden Radwege, die die Innenstadt durchziehen, ist ein Auto oft nicht notwendig.

Für den eigenen PKW stehen allerdings in unmittelbarer Nähe auch mehrere Parkhäuser zur Verfügung.

Bewohner und Geschäftsleute können bequem und schnell alle Teile der Stadt erreichen, sei es zu Fuß, mit dem Fahrrad oder den öffentlichen Verkehrsmitteln.

Diese Lage bietet somit nicht nur die Annehmlichkeiten des städtischen Lebens, sondern auch eine hervorragende Infrastruktur und Erreichbarkeit.

Dieses charmante Geschäftslokal im Erdgeschoss, bietet Ihnen ein einladendes Ambiente, das Ihre Kunden begeistern wird.

Mit einer großzügigen Fläche von ca. 55,70 m² und zwei gut geschnittenen Räumen eröffnet sich Ihnen hier eine Vielzahl von Gestaltungsmöglichkeiten. Ob als Beauty-Salon, trendiger Shop oder vieles mehr – der Kreativität sind hier keine Grenzen gesetzt.

Dank der großen Fenster genießen Sie eine angenehme & ansprechende Atmosphäre. Zudem verfügt das Geschäftslokal über zwei getrennte Toiletten.

Ein weiterer Pluspunkt dieser Immobilie ist die ausgezeichnete Lage. In unmittelbarer Gegend, befindet sich der Haupt- und Färberplatz, sowie das Grazer Bermuda-Dreieck, welches Ihr Geschäftslokal zu einem attraktiven Ziel für einheimisches und touristisches Klientel macht.

Lassen Sie sich diese Gelegenheit nicht entgehen und vereinbaren Sie noch heute einen Besichtigungstermin!

Wir weisen darauf hin, dass zwischen dem Vermittler und dem zu vermittelnden Dritten ein familiäres oder wirtschaftliches Naheverhältnis besteht.

Der Vermittler ist als Doppelmakler tätig.

DECUS Immobilien GmbH – Wir beleben Räume

Für weitere Informationen und Besichtigungen steht Ihnen gerne **Frau Katharina Hammerl** unter der Mobilnummer **+43 660 688 33 43** und per E-Mail unter **hammerl@decus.at** persönlich zur Verfügung.

www.decus.at | office@decus.at

Wichtige Informationen

Bitte beachten Sie, dass per 13.06.2014 eine neue Richtlinie für Fernabsatz- und Auswärtsgeschäfte in Kraft getreten ist.

Ab 1.4.2024 entfallen die Grundbuchs- und Pfandrechtseintragungsgebühren vorübergehend für Eigenheime bis zu einer Bemessungsgrundlage von EUR 500.000,-. Voraussetzung ist das dringende Wohnbedürfnis, ausgenommen davon sind vererbte oder geschenkte Immobilien. Die Befreiung ist jedoch für den Einzelfall zu prüfen, DECUS Immobilien übernimmt hierzu keine Haftung.

Ab 01.07.2023 gilt das Erstauftraggeber-Prinzip bei Wohnungsmietverträgen, ausgenommen davon sind Dienst-/Natural-/Werkswohnungen. Wir dürfen gem. § 17 Maklergesetz darauf hinweisen, dass wir auf die Doppelmaklertätigkeit gem. § 5 Maklergesetz bei Wohnungsmietverträgen verzichten und nur noch einseitig tätig sind (bei den restlichen Vermittlungsarten nicht) und ein wirtschaftliches Naheverhältnis zu unseren Auftraggebern besteht.

Im Falle eines Abschlusses mit Ihnen oder einem von Ihnen namhaft gemachten Dritten bzw. bei beidseitiger Willensübereinstimmung beträgt unser Honorar (lt. Honorarverordnung für Immobilienmakler) 2 Bruttomonatsmieten (BMM) bei Dienst-/Natural-/Werkwohnungen sowie Suchaufträgen, 3 BMM bei Gewerbe-, PKW- und Lagermietverträgen sowie bei Kaufobjekten 3 % des Kaufpreises, zuzüglich der gesetzlichen Umsatzsteuer.

Dieses Objekt wird Ihnen unverbindlich und freibleibend angeboten. Oben angeführte Angaben basieren auf Informationen und Unterlagen des Eigentümers und sind unsererseits ohne Gewähr.

Nähere Informationen sowie unsere AGBs und die Nebenkostenübersichtsblatt finden Sie auf unserer Homepage www.decus.at unter "Service" - "Rechtliches zum FAGG" sowie im Anhang der zugesendeten Objekt-Exposés!

Infrastruktur / Entfernungen

Gesundheit
Arzt <250m
Apotheke <250m
Klinik <1.000m
Krankenhaus <750m

Kinder & Schulen
Schule <250m
Kindergarten <500m
Universität <500m
Höhere Schule <1.250m

Nahversorgung
Supermarkt <250m
Bäckerei <250m
Einkaufszentrum <750m

Sonstige
Geldautomat <500m
Bank <500m
Post <750m
Polizei <500m

Verkehr
Bus <250m
Straßenbahn <250m
Autobahnanschluss <5.250m
Bahnhof <250m
Flughafen <9.500m

Angaben Entfernung Luftlinie / Quelle: OpenStreetMap