Jetzt investieren und exklusiv profitieren – holen Sie sich die SOMMERAKTION! 1 Stellplatz gratis | für die ersten fünf Kaufanbote

Objektnummer: 84198

Eine Immobilie von EHL Immobilien GmbH

Zahlen, Daten, Fakten

Adresse	Jedlersdorfer Platz
Art:	Wohnung
Land:	Österreich
PLZ/Ort:	1210 Wien
Baujahr:	2025
Zustand:	Erstbezug
Alter:	Neubau
Wohnfläche:	80,28 m²
Zimmer:	3
Bäder:	1
WC:	1
Terrassen:	1
Garten:	35,64 m²
Keller:	4,69 m²
Heizwärmebedarf:	B 33,50 kWh / m² * a
Gesamtenergieeffizienzfaktor:	A+ 0,69
Kaufpreis:	420.300,00 €
Betriebskosten:	160,49 €
Heizkosten:	26,09 €
USt.:	18,66 €
Provisionsangabe:	

Provision bezahlt der Abgeber.

Ihr Ansprechpartner

Andrea PÖCHHACKER; MSc

EHL Wohne
Prinz-Euge
1040 Wien

T +4315127
H +43664 8

Gerne steh
Verfügung.

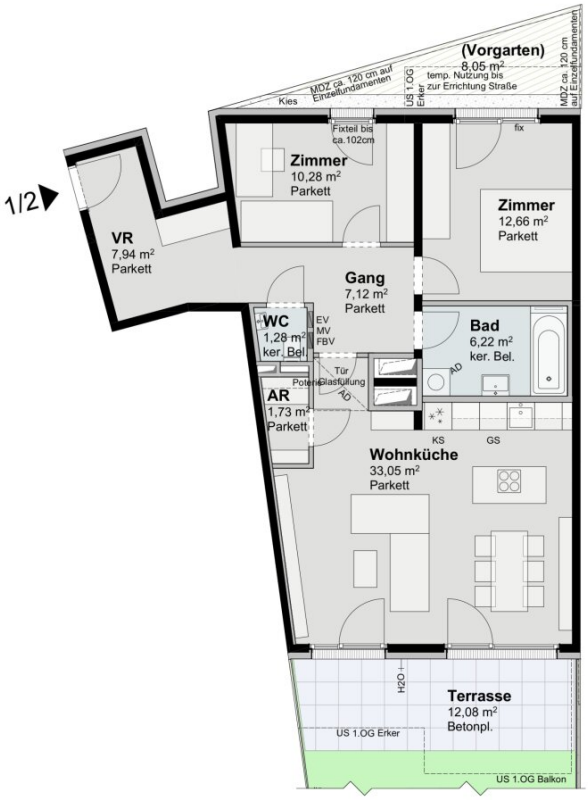

Fortsetzung
siehe Plan "Top 1/2 Garten"

JEDLERSDORFER PLATZ 26
A-1210 WIEN

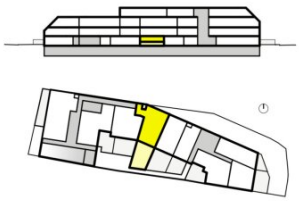

Planstand 2025-02-05
Plannr: 709 102H

AD	Abgehängte Decke (Unterkante 220-224cm hoch)	KN	Kniestock
AS	Absturzsicherung	MV	Medienverteiler
AR	Abstellraum	MDZ	Maschendrahtzaun
BA	Bodenablauf	RH	Raumhöhe
DL	Durchgangslichte	SR	Schrankraum
EV	Elektroverteiler	US	Untersicht
FBV	Fussbodenheizungsverteiler	VR	Vorraum
FPH	Fertigparapethöhe (±3 cm Türschwelle bei FPH 0)	VS	Vorsatzschale

EG — Top 1/2

3 ZIMMER

WOHNNUTZFLÄCHE	**ca. 80,28 m²**
Terrasse	ca. 12,08 m²
Garten	ca. 35,64 m²
Einlagerungsraum	ca. 4,69 m²
Raumhöhe	ca. 2,52 m

mossburger.
architekten

Einrichtungen sind nicht Gegenstand des Vertrages und dienen nur als Vorschlag. Boden- und Wandbeläge, Elektro-, Sanitär- und sonstige Ausstattungen laut Bau- und Ausstattungsbeschreibung. Die Raum- und Wohnungsgrößen können sich durch die Detailplanung geringfügig ändern. Die in den Plänen vorhandenen Abmessungen sind Rohbaumaße und nicht für die Bestellung von Einbaumöbeln verwendbar - Naturmaße erforderlich! Abgehängte Decken und Poterien nach Erfordernis (Abminderung der Raumhöhe). Unverbindliche Plankopie, Änderungen vorbehalten.

Raiffeisen WohnBau

Eine Marke der Raiffeisen-Leasing GmbH

JEDLERSDORFER PLATZ 26

A-1210 WIEN

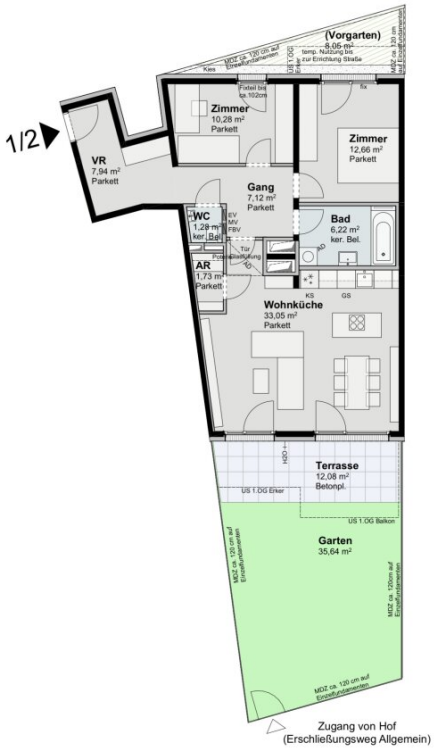

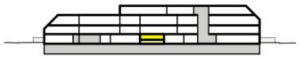

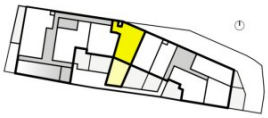

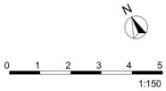

Planstand 2025-02-05
Plannr: 709 102H

AD	Abgehängte Decke	LV	Leerverrohrung
AS	Absturzsicherung	FBV	Medienverteiler
AR	Abstellraum	MDZ	Maschendrahtzaun
BA	Bodenablauf	RH	Raumhöhe
DL	Durchgangslichte	RK	Reed Kontakt
EV	Elektroverteiler	SR	Schrankraum
MV	Fussbodenheizungsverteiler	US	Untersicht
FPH	Fertigparapethöhe (±3 cm Türschwelle bei FPH 0)	VR	Vorraum
KN	Kniestock		

EG Top 1/2 Garten

3 ZIMMER

WOHNNUTZFLÄCHE	**ca. 80,28 m²**
Terrasse	ca. 12,08 m²
Garten	ca. 35,64 m²
Einlagerungsraum	ca. 4,69 m²
Raumhöhe	ca. 2,52 m

mossburger.
architekten

Einrichtungen sind nicht Gegenstand des Vertrages und dienen nur als Vorschlag. Boden- und Wandbeläge, Elektro-, Sanitär- und sonstige Ausstattungen laut Bau- und Ausstattungsbeschreibung. Die Raum- und Wohnungsgrößen können sich durch die Detailplanung geringfügig ändern. Die in den Plänen vorhandenen Abmessungen sind Rohbaumaße und nicht für die Bestellung von Einbaumöbeln verwendbar - Naturmaße erforderlich! Abgehängte Decken und Poterien nach Erfordernis (Abminderung der Raumhöhe). Unverbindliche Plankopie, Änderungen vorbehalten.

EHL

Objektbeschreibung

Sommeraktion | 1 Stellplatz gratis | für die ersten fünf Kaufanbote

Für alle, die sich im Sommer entscheiden: Sichern Sie sich einen kostenlosen Stellplatz zu Ihrer neuen Wohnung*

Ihr Vorsorgeprojekt im Wiener Heurigenviertel – Qualität trifft Lage

Mitten im charmanten Heurigenparadies von Wien entsteht ein modernes Wohnprojekt mit nachhaltiger Wertsteigerung und hoher Vermietbarkeit: Am Jedlersdorfer Platz 26 wird ein mehrgeschossiges Wohnbauprojekt mit 34 durchdachten Wohneinheiten und 28 Tiefgaragenstellplätzen errichtet.

Wohnungsgrößen von 40 bis 124 m² – ideal zur Vermietung – mit attraktiven Freiflächen wie Loggien, Balkonen, Terrassen oder Eigengärten.

Das Projekt:

- 34 Eigentums- und Vorsorgewohnungen verteilt auf 2 Stiegen
- 28 Tiefgaragenstellplätze
- Wohnflächen zwischen 40 und 125 m²
- Freiflächen zu fast allen Einheiten in Form von Gärten, Loggien, Balkonen oder Terrassen

Die Ausstattung:

- Fußbodenheizung sowie Temperierung mittels Wärmepumpen (Tiefensonden-Sole/Wasser und Luft/Wasser-Wärmepumpen)
- Fertigparkettböden Eiche in allen Wohnräumen
- Hochwertige Fliesen in den Nassräumen (Format 30x60cm)
- Kunststofffenster bzw. Holz-Alu-Dachflächenfenster
- Außenliegender Sonnenschutz bei allen Fenstern:
    - Elektrisch bedienbare Rollläden bei den Erdgeschoßwohnungen
    - Elektrisch bedienbare Außenraffstores bei den übrigen Einheiten
- Klimaanlagenvorbereitung in den Dachgeschoßwohnungen
- Videogegensprechanlage

Top-Infrastruktur & beste Vermietungschancen:

- Perfekte öffentliche Anbindung: Straßenbahnlinien 30 & 31, Buslinien 30A & 32A, S-Bahn und U6
- Schneller Anschluss an die A22 – ideal für Berufspendler
- Nahversorger, SCN Nord, Krankenhaus Nord sowie Schulen & Kindergärten fußläufig erreichbar
- Natur & Freizeit: Donaupark, Donauinsel, Alte Donau, Marchfeldkanal

Kaufpreise der Vorsorgewohnungen:
von EUR 231.200,- bis EUR 746.500,- netto zzgl. 20% USt.

Zu erwartender Mietertrag:
von ca. EUR 16,50 bis EUR 18,00 netto/m²

Provisionsfrei für den Kunden!

Der Baubeginn ist für Spätsommer 2025 geplant, die Fertigstellung für Frühjahr 2027

Bei diesem Angebot handelt es sich um eine Vorsorgewohnung, die zu Vermietungszwecken erworben wird. Der angegebene Kaufpreis versteht sich daher zzgl. 20% USt. Diese Daten sind vorbehaltlich möglicher Änderungen.

* Aktion gültig für die ersten fünf verbindlich abgegebenen Kaufanbote zum Listenpreis für eine Wohnung im Projekt Jedlersdorfer Platz 26. Die Aktion gilt bis maximal 15.9.2025

Wir weisen darauf hin, dass zwischen dem Vermittler und dem zu vermittelnden Dritten ein familiäres oder wirtschaftliches Naheverhältnis besteht.

Der Vermittler ist als Doppelmakler tätig.

Infrastruktur / Entfernungen

Gesundheit
Arzt <500m
Apotheke <500m
Klinik <2.000m
Krankenhaus <1.500m

Kinder & Schulen
Schule <250m
Kindergarten <500m
Universität <1.500m

Höhere Schule <3.000m

Nahversorgung
Supermarkt <250m
Bäckerei <750m
Einkaufszentrum <1.250m

Sonstige
Bank <500m
Geldautomat <500m
Post <750m
Polizei <1.250m

Verkehr
Bus <250m
U-Bahn <3.000m
Straßenbahn <250m
Bahnhof <1.500m
Autobahnanschluss <1.750m

Angaben Entfernung Luftlinie / Quelle: OpenStreetMap