Alleinlage in 1000 m Seehöhe

Objektnummer: 1891/41

Eine Immobilie von Tetris Immobilien e.U. Jäger Gerhard

Zahlen, Daten, Fakten

Art:	Haus
Land:	Österreich
PLZ/Ort:	9371 Brückl
Baujahr:	1975
Zustand:	Gepflegt
Möbliert:	Voll
Alter:	Neubau
Wohnfläche:	218,00 m²
Nutzfläche:	110,00 m²
Gesamtfläche:	318,00 m²
Zimmer:	5
Bäder:	2
WC:	2
Terrassen:	1
Garten:	585,00 m²
Kaufpreis:	400.000,00 €
Kaufpreis / m²:	3.636,36 €

Provisionsangabe:

3% des Kaufpreises zzgl. 20% USt.

Ihr Ansprechpartner

Jäger Gerhard

Tetris Immobilien e.U. Jäger Gerhard
Pappenheimgasse 41 / 6
1200 Wien

H 06608081983

Gerne stehe ich Ihnen für weitere Informationen oder einen Besichtigungstermin zur Verfügung.

St. Ulrich 1
Fam. Strauß, vlg. Kolaritsch
St. Ulrich 11
St. Ulrich 2
Fam. Jandl, vlg. Siebernig
D13 Michaelerberg
D13a St. Ulrich Michaelerberg

Diex
energieeffiziente gemeinde
gesunde gemeinde

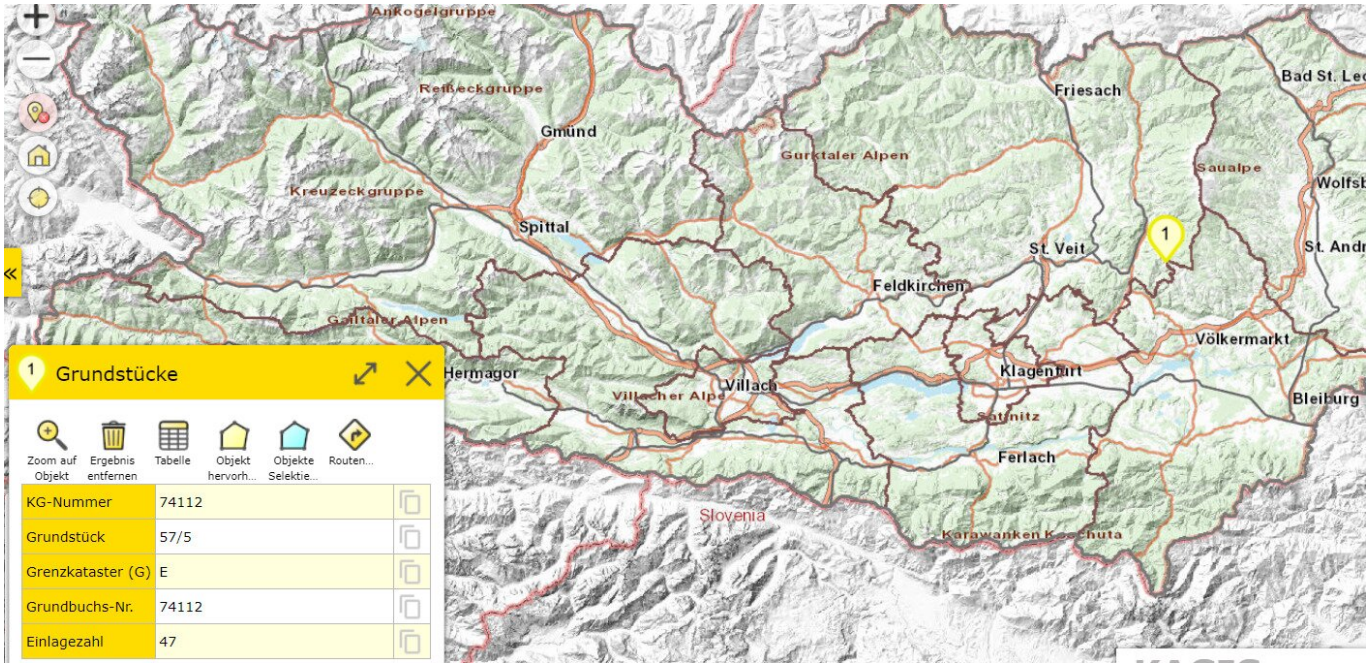
Anrogelgruppe
Reißeckgruppe
Gmünd
Kreuzeckgruppe
Spittal
Gurktaler Alpen
Friesach
Saualpe
St. Veit
Feldkirchen
Gailtaler Alpen
Hermagor
Villach
Villacher Alpe
Klagenfurt
Völkermarkt
Bleiburg
Ferlach
Slovenia
1
Grundstücke
Zoom auf Objekt
Ergebnis entfernen
Tabelle
Objekt hervorh...
Objekte Selektie...
Routen...
KG-Nummer 74112
Grundstück 57/5
Grenzkataster (G) E
Grundbuchs-Nr. 74112
Einlagezahl 47

1
Brückl
St. Veit
Brückl
Michaelerberg
1210m
Petritschkogel
984m
Klein Sankt Veit
Buchberg
899m
Ladinigkogel
933m
Apetschnigkogel
969m
Mooskogel
568m
Völkermarkt
Gattersdorf
Völkermarkt
Sankt Filippen
Bischofberg
796m
Dragonerfels
655m
Krobathen

Kaltenberg
74113
Brückl
Johannserberg
74112
1
Diex
Diexerberg
76303

NEUBAU WOHNHAUS AUF PARZ. NR. 57/2
KG. JOHANNSERBERG FÜR HERRN
ANTON WILDHABER VILLACHERSTR. 18
ST. VEIT/GLAN
M. 1:100.

Gemeinde Brückl
Genehmigt unter den Bedingungen und
Vorschreibungen des h. s. Bescheides
vom 3.7.1975 Zl. 1531/1
Der Bürgermeister

LAGE 1:500

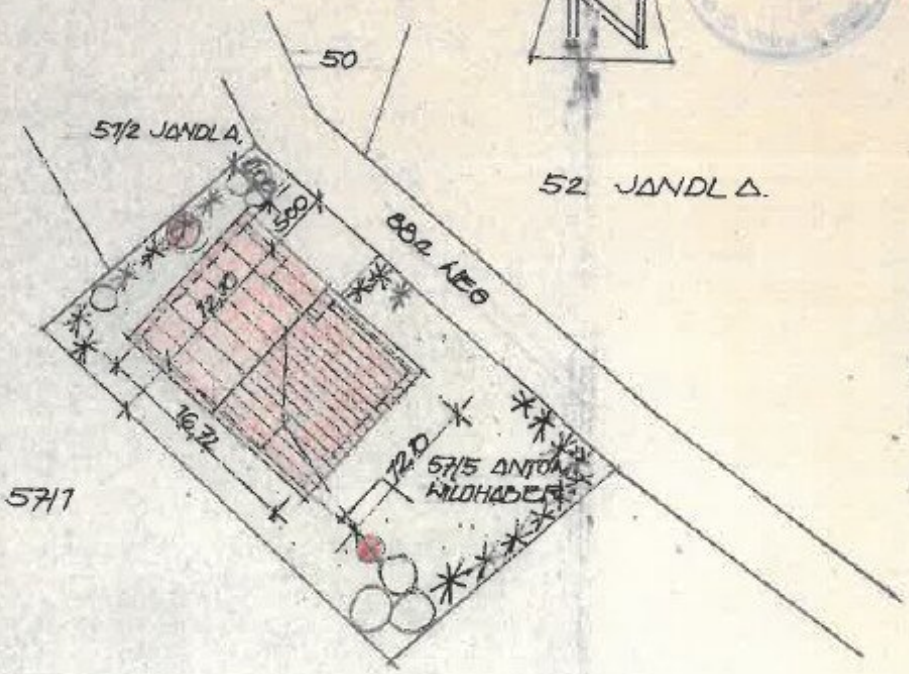

Bezirkshauptmannschaft
St. Veit a. d. Glan
geprüft
Zahl: 2472/2175-18
Datum: 15.05.05

Für die Ausführung sind ebenfalls einschlägigen derzeit in Kraft befindlichen N[illegible] insbesondere die Ö-NORMen verbindlich!

ERDGESCHOSS.

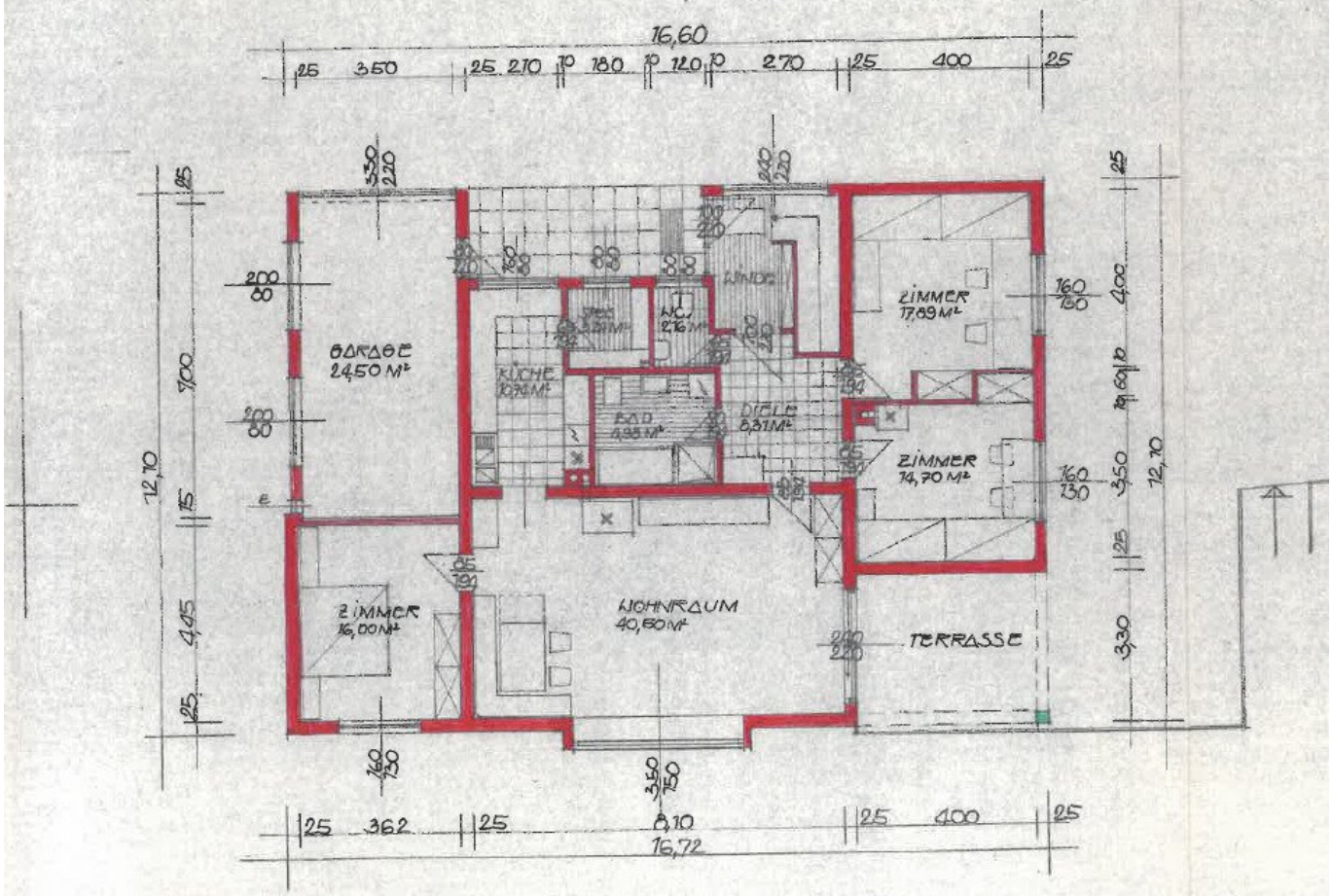

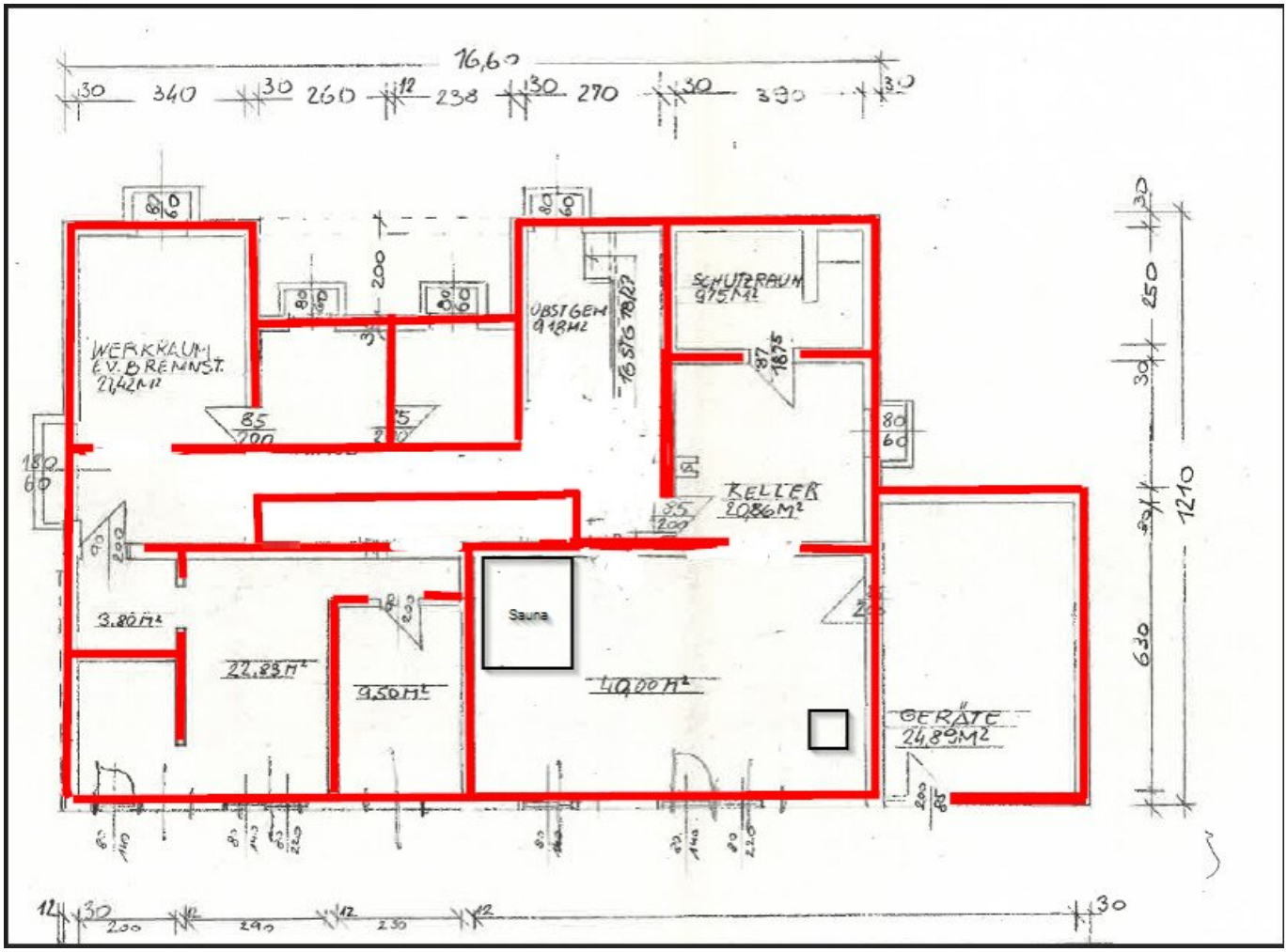
16,60
WERKRAUM
E.V. BREMNST.
22,42M²
UBSTGEM
9,18M²
SCHUTZRAUM
9,75M²
KELLER
20,86M²
Sauna
3,80M²
22,33M²
9,50M²
40,00M²
GERÄTE
24,89M²

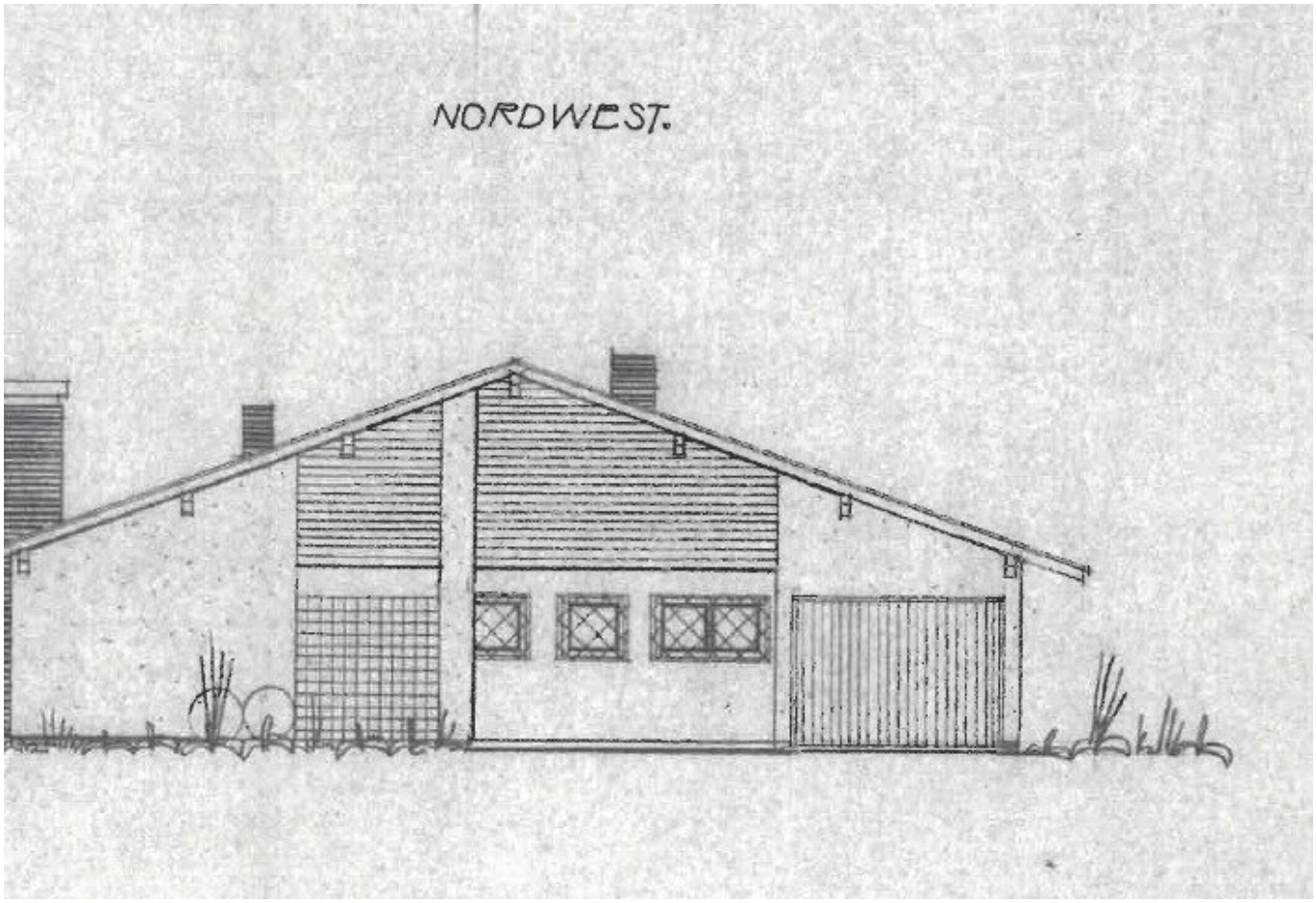
NORDWEST.

SÜDOST.

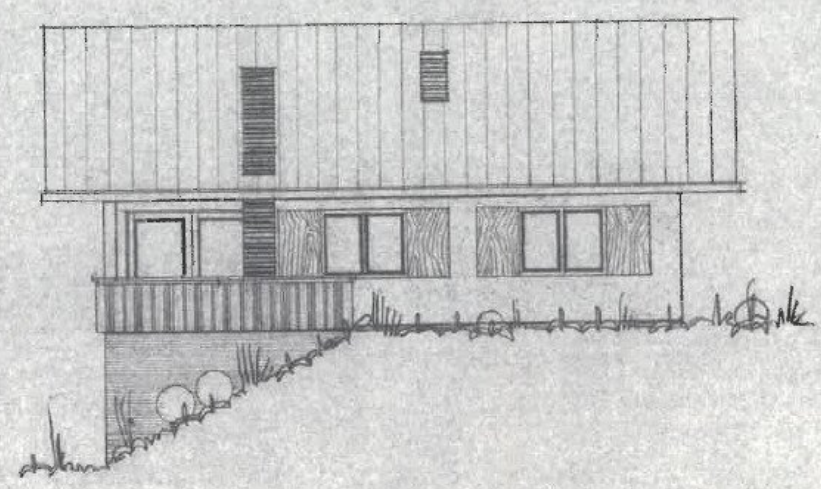

Für die Ausführung sind sämtliche einschlägigen, derzeit in Kraft befindlichen Normen, insbesondere die Ö-NORMen verbindlich.

Bezirkshauptmannsch
St. V
v o
Zahl: 1472/2/75-
Datum: 1505 0

Gemeinde Brückl
Genehmigung der Bedingungen und Vorschriften des h. a. Bescheides
vom 3.7.1975 Zl. 153/0
Der Bürgermeister

SÜDWEST.

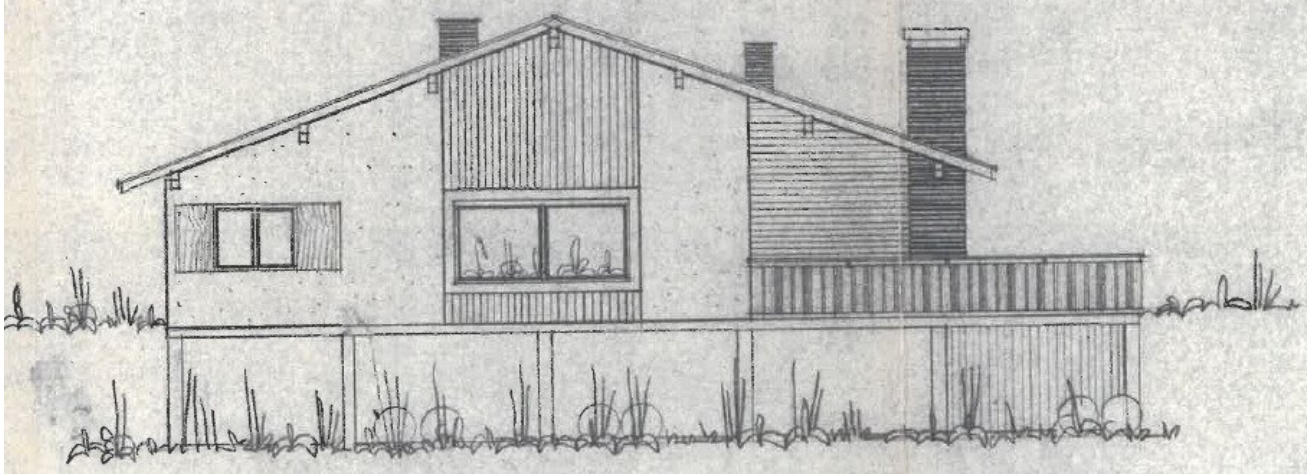

Objektbeschreibung

Errichtet im Jahr 1974 und vergrößert 1982. Großes WZ mit Panoramafenster nach Süd- und Südwesten. Im EG befinden sich das WZ, drei Schlafräume, Küche und Sanitärräume sowie die Garage. Im Keller (sehr hell, da in den Hang gebaut) gibt es eine Einliegerwohnung, eine Sauna, Großes Spielezimmer, Holzlagerraum für den Kachelofen.

Hinweis gemäß Energieausweisvorlagegesetz: Ein Energieausweis wurde vom Eigentümer bzw. Verkäufer, nach unserer Aufklärung über die generell geltende Vorlagepflicht, sowie Aufforderung zu seiner Erstellung noch nicht vorgelegt. Daher gilt zumindest eine dem Alter und der Art des Gebäudes entsprechende Gesamtenergieeffizienz als vereinbart. Wir übernehmen keinerlei Gewähr oder Haftung für die tatsächliche Energieeffizienz der angebotenen Immobilie.

Der Vermittler ist als Doppelmakler tätig.

Infrastruktur / Entfernungen

Gesundheit
Arzt <1.000m
Apotheke <1.000m

Kinder & Schulen
Schule <1.000m
Kindergarten <1.000m

Nahversorgung
Supermarkt <1.000m
Bäckerei <9.000m
Einkaufszentrum <9.500m

Sonstige
Post <1.000m
Bank <1.000m
Polizei <1.000m
Geldautomat <7.000m

Verkehr
Bus <1.000m
Autobahnanschluss <9.500m
Bahnhof <7.000m
Flughafen <10.000m

Angaben Entfernung Luftlinie / Quelle: OpenStreetMap