50,95qm 2Zi S-Gartenwohnung Erstbezug, ökologische Bauweise

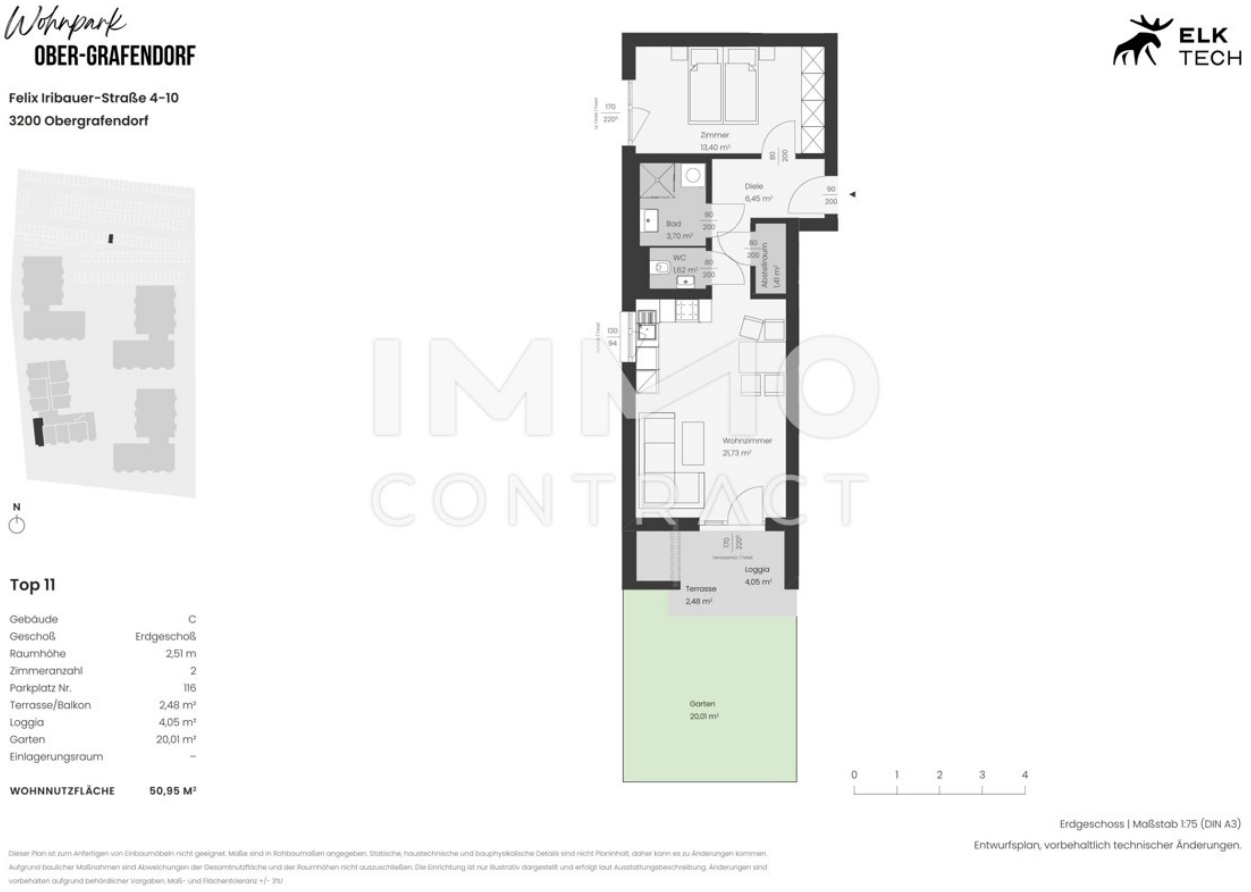

07.3.11 TOP 4_11-1

Objektnummer: 131306_11

Eine Immobilie von IMMOcontract Immobilien Vermittlung GmbH

Zahlen, Daten, Fakten

Art:	Wohnung
Land:	Österreich
PLZ/Ort:	3200 Ober-Grafendorf
Baujahr:	2024
Zustand:	Erstbezug
Wohnfläche:	50,95 m²
Zimmer:	2
WC:	1
Terrassen:	1
Stellplätze:	1
Garten:	20,01 m²
Heizwärmebedarf:	A 23,80 kWh / m² * a
Gesamtenergieeffizienzfaktor:	A+ 0,67
Gesamtmiete	698,99 €
Kaltmiete (netto)	543,74 €
Kaltmiete	598,11 €
Betriebskosten:	91,71 €

Ihr Ansprechpartner

IMMOcontract Immobilien Vermittlung GmbH
Schnirchgasse 17
1030 Wien

T 004318900800 004318900800

Gerne stehe ich Ihnen für weitere Informationen oder einen Besichtigungstermin zur Verfügung.

IMMO
CONTRACT

Objektbeschreibung

Urbanes Leben im Grünen - Zur MIETE mit hoher Lebensqualität! Die Wohnungen überzeugen mit modernen, zentral begehbaren Grundrissen und hochwertiger Ausstattung. Jede der Wohnungen verfügt über einen Außenbereich. Durch die versetzte Anordnung entstehen zwischen den Baukörpern weitläufige, begrünte Freiflächen, die als Erholungsraum dienen und ein nachbarschaftliches Miteinander begünstigen. Dank der Holzbauweise sind die Gebäude besonders stabil, energieeffizient und bieten ein behagliches Raumklima. Der Wohnpark Ober-Grafendorf ist klimaaktiv Gold zertifiziert und mit dem Energy Globe Award ausgezeichnet. Die 2- bis 4-Zimmer-Wohnungen sind mit Parkettböden, Fußbodenheizung, Rollläden, sowie Eigengarten oder Balkon ausgestattet. Große Fensterflächen sorgen für lichtdurchflutete Räume. Die Gebäude überzeugen mit architektonischen Raffinessen und einem naturnahen Wohngefühl. Lamellen aus Lärchenholz sorgen für eine optische Gliederung der Balkone und einen sonnengeschützten Bereich im Freien. Durch die versetzte Anordnung entstehen zwischen den Baukörpern weitläufige, begrünte Freiflächen, die als Erholungsraum dienen und ein nachbarschaftliches Miteinander begünstigen. Direkt neben der Wohnanlage entsteht ein rund 1.500 m² großer Spielplatz. Fertigstellung des Bauteil C ist im Dezember 2025.