Gepflegtes Wohnjuwel mit Weitblick! Platz für Generationen!

Ansicht Gartenfront

Objektnummer: 0001010201

Eine Immobilie von Raiffeisen Immobilien Vermittlung

Zahlen, Daten, Fakten

Art:	Haus - Einfamilienhaus
Land:	Österreich
PLZ/Ort:	2640 Enzenreith
Baujahr:	1962, 1986
Wohnfläche:	185,00 m²
Gesamtfläche:	959,00 m²
Zimmer:	4
Bäder:	2
WC:	2
Terrassen:	1
Heizwärmebedarf:	F 214,00 kWh / m² * a
Gesamtenergieeffizienzfaktor:	E 2,75
Kaufpreis:	395.000,00 €
Betriebskosten:	80,30 €

Provisionsangabe:

3% des Kaufpreises plus 20% USt.

Ihr Ansprechpartner

Eveline Kamper

Raiffeisen Immobilien Vermittlung Ges.m.b.H
Friedrich-Wilhelm-Raiffeisen-Platz 1
1020 Wien

T +43517517

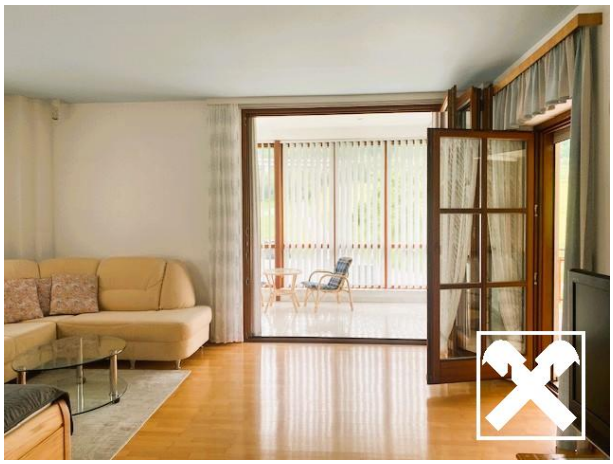

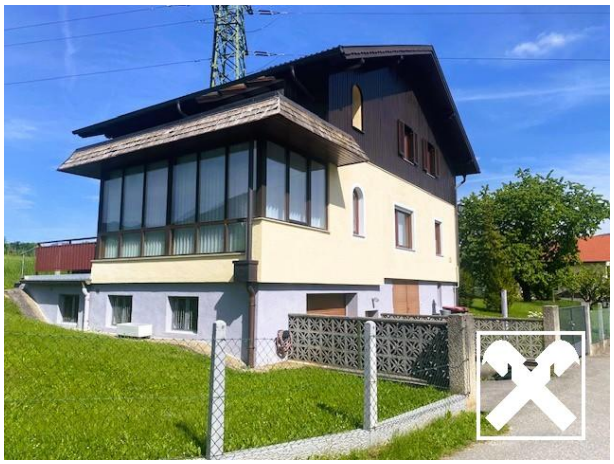

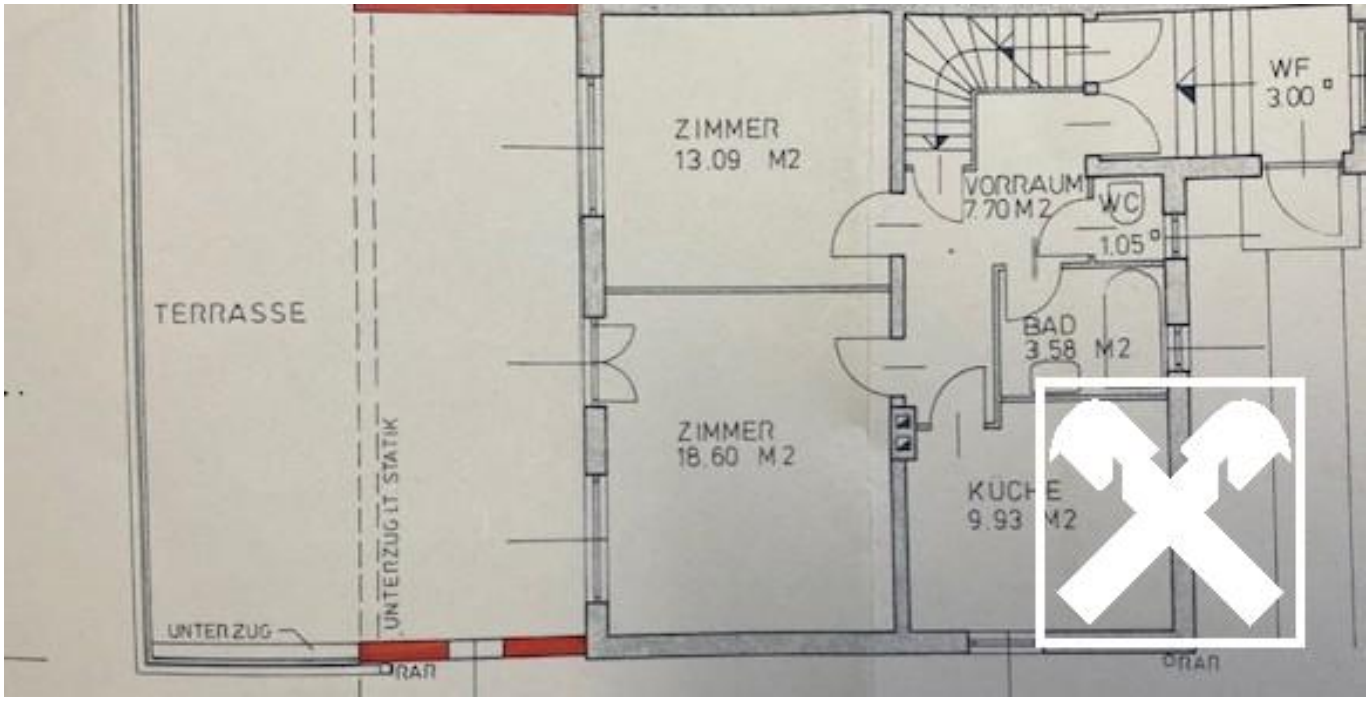
TERRASSE
UNTERZUG LT. STATIK
UNTERZUG
DRAN
ZIMMER
13.09 M2
ZIMMER
18.60 M2
VORRAUM
7.70 M2
WC
1.05
BAD
3.58 M2
KÜCHE
9.93 M2
WF
3.00
DRAN

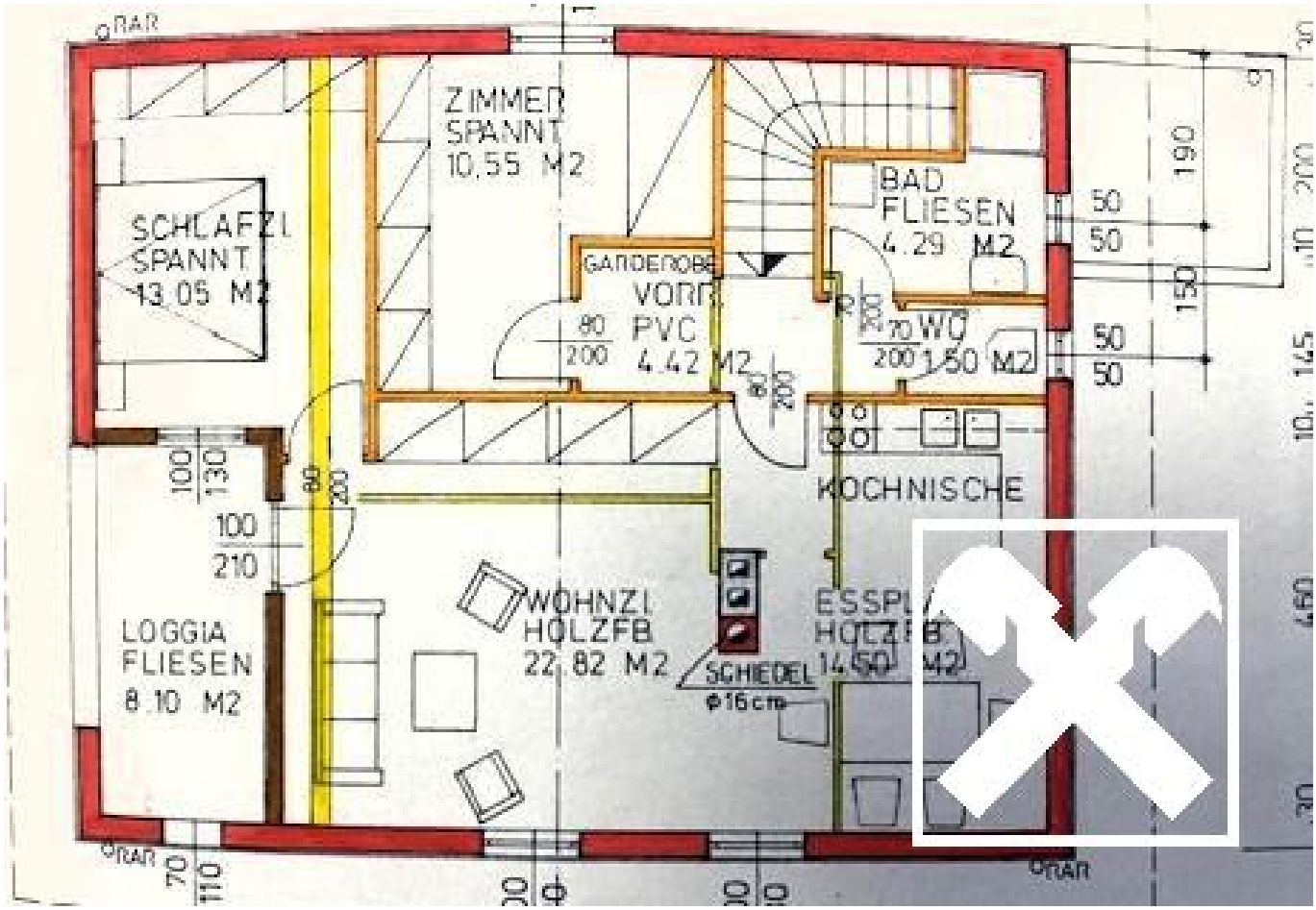
ZIMMER
SPANNT
10.55 M2
SCHLAFZI
SPANNT
13.05 M2
BAD
FLIESEN
4.29 M2
GARDEROBE
VORR.
PVC
4.42 M2
WC
1.50 M2
KOCHNISCHE
WOHNZI
HOLZFB
22.82 M2
SCHIEDEL
ϕ16cm
LOGGIA
FLIESEN
8.10 M2

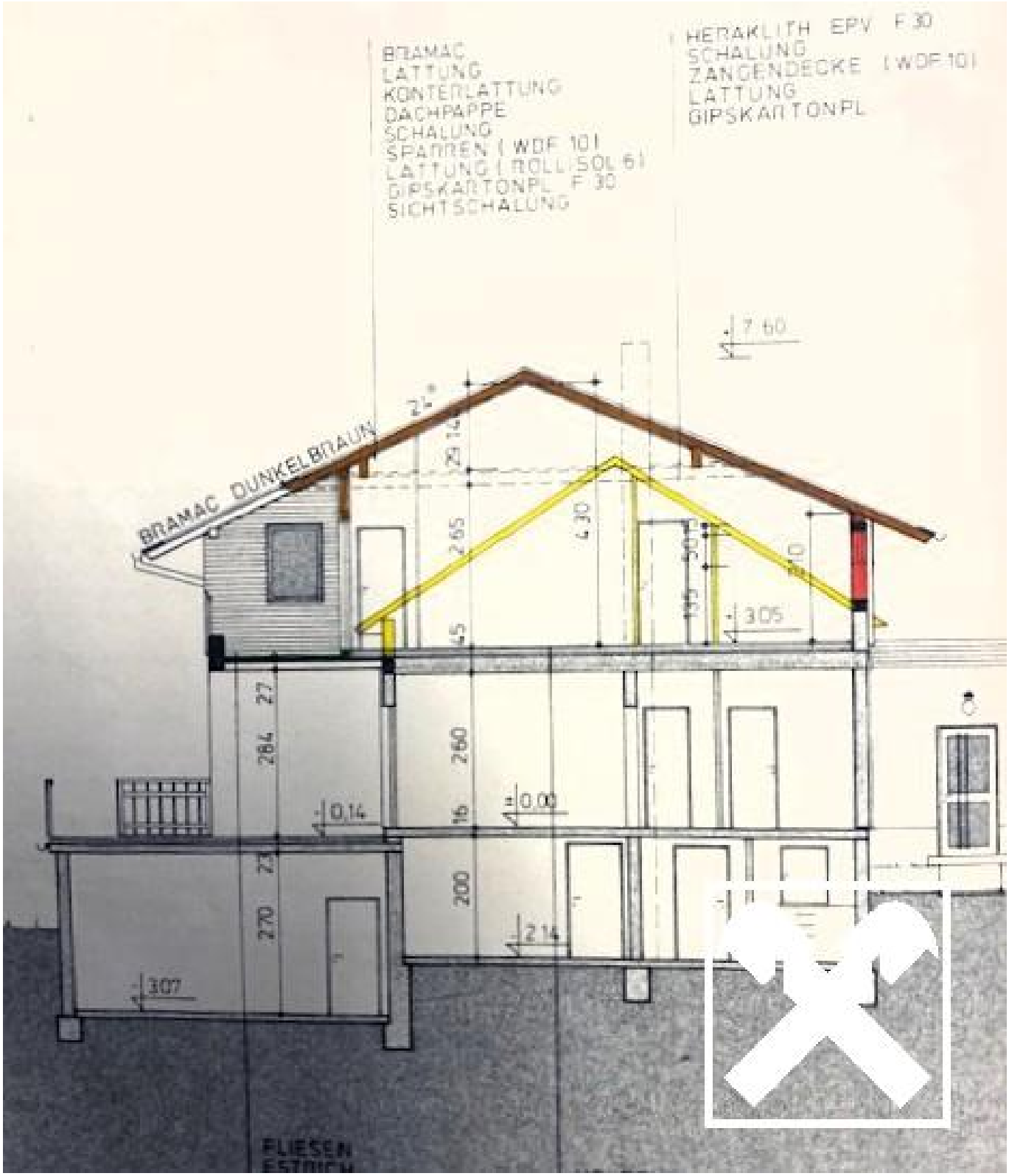
BRAMAC
LATTUNG
KONTERLATTUNG
DACHPAPPE
SCHALUNG
SPARREN (WDF 10)
LATTUNG (ROLL SOL 6)
GIPSKARTONPL F 30
SICHTSCHALUNG
HERAKLITH EPV F 30
SCHALUNG
ZANGENDECKE (WDF 10)
LATTUNG
GIPSKARTONPL
7.60
24°
BRAMAC DUNKELBRAUN
6.30
3.05
0.14
0.00
2.14
3.07
FLIESEN
ESTRICH

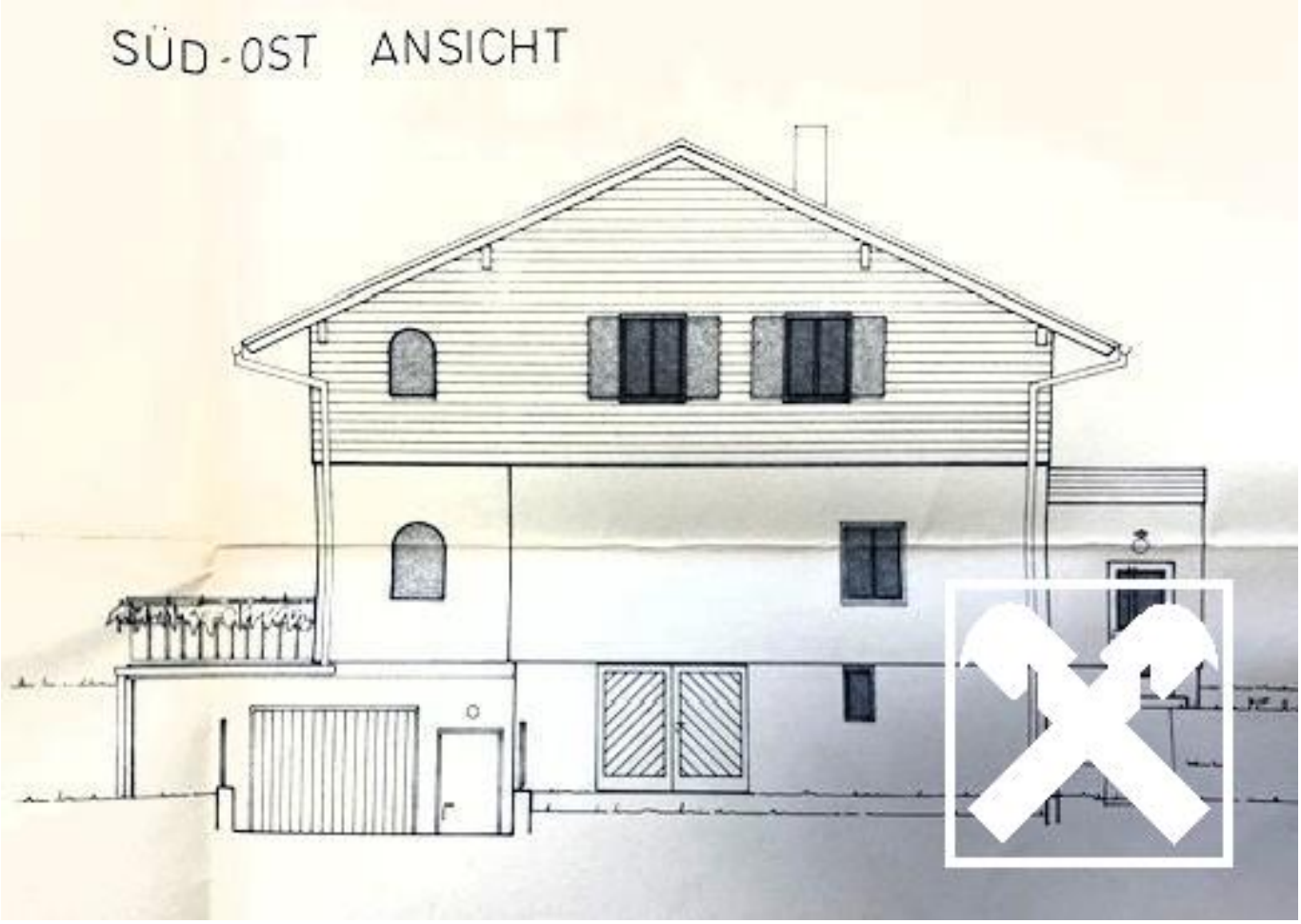
SÜD-OST ANSICHT

Objektbeschreibung

Gepflegtes Wohnjuwel mit Weitblick!

Generationenhaus mit Garten & Garage – 2 komplette Wohneinheiten

Dieses gepflegte Anwesen vereint großzügigen Wohnraum, gepflegte Substanz und eine ruhige Lage mit herrlichem Garten. Ob für Familien, Generationenwohnen oder zur Vermietung – hier bietet sich eine seltene Gelegenheit mit viel Potenzial.

- 2 vollwertige Wohneinheiten mit getrennten Eingängen
- Keller mit 2 Garagen, Sauna, Kellerbar, Erdkeller
- Schöner, gepflegter Garten mit viel Platz, Grundstück komplett eingezäunt
- Ruhige Wohnlage mit guter Anbindung
- Sofort beziehbar – ideal für Familien, Anleger oder Eigennutzer
- Öl-Zentralheizung + Solaranlage
- Mahagoni-Isolierglas, elektr. Außenjalousien
- zwei windgeschützte Loggien
- herrlicher Wintergarten
- unverbaubare Südlage