Eigentumswohnung mit Loggia in ruhiger Lage !

Ansicht

Objektnummer: 0001010043

Eine Immobilie von Raiffeisen Immobilien Vermittlung

Zahlen, Daten, Fakten

Art:	Wohnung
Land:	Österreich
PLZ/Ort:	7083 Purbach am Neusiedler See
Baujahr:	1997
Möbliert:	Teil
Wohnfläche:	74,89 m²
Zimmer:	4
Bäder:	1
WC:	1
Heizwärmebedarf:	C 75,80 kWh / m² * a
Gesamtenergieeffizienzfaktor:	C 1,26
Kaufpreis:	290.000,00 €
Betriebskosten:	264,55 €
Provisionsangabe:	

3% des Kaufpreises plus 20% USt.

Ihr Ansprechpartner

Walter Haider

Raiffeisen Immobilien Vermittlung Ges.m.b.H
Friedrich-Wilhelm-Raiffeisen-Platz 1
1020 Wien

T +43517517
H +43 664 60 517 517 98

2-5

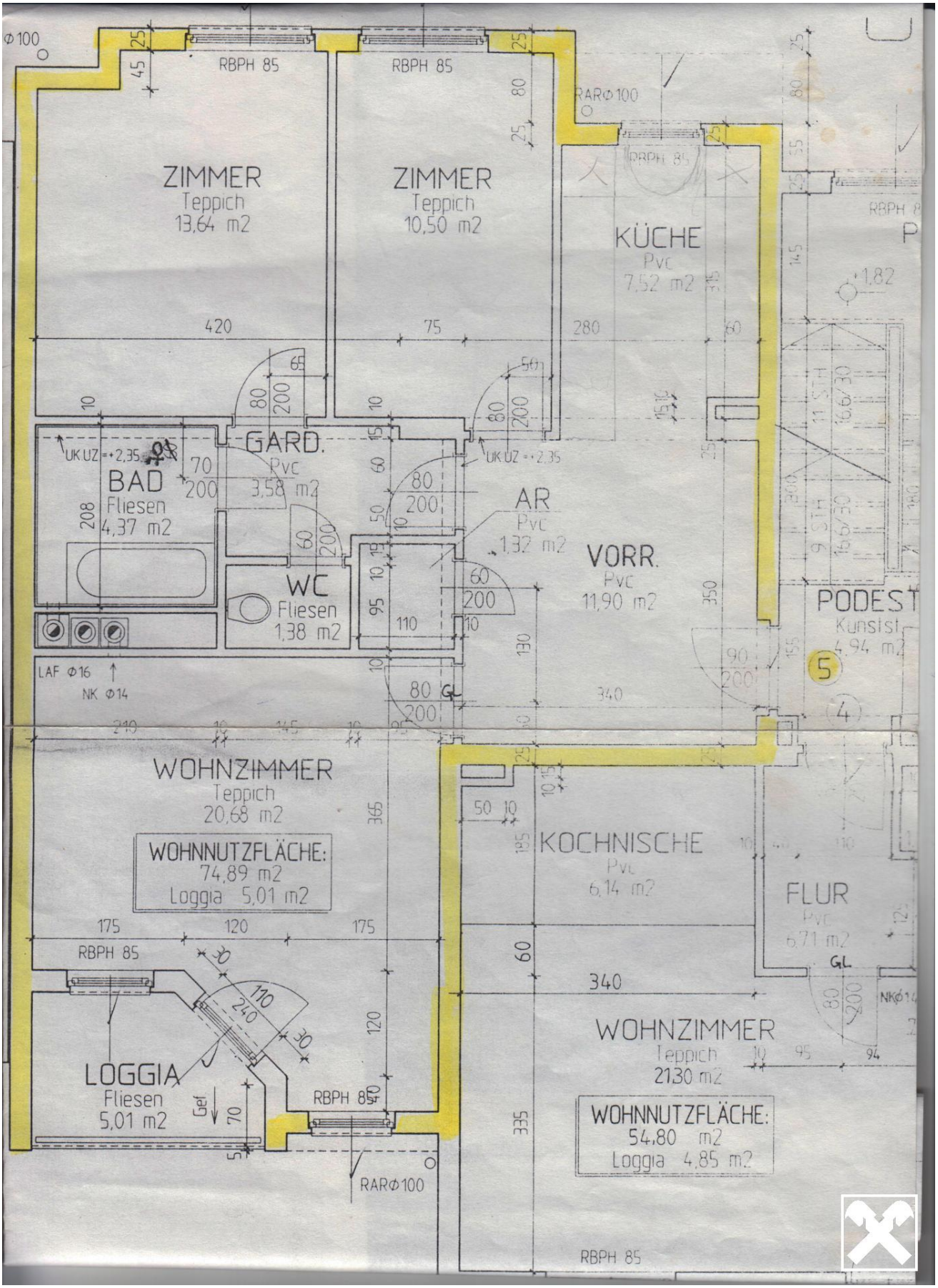
ZIMMER
Teppich
13,64 m2
ZIMMER
Teppich
10,50 m2
KÜCHE
Pvc
7,52 m2
GARD.
Pvc
3,58 m2
BAD
Fliesen
4,37 m2
WC
Fliesen
1,38 m2
AR
Pvc
1,32 m2
VORR.
Pvc
11,90 m2
PODEST
Kunstst
4,94 m2
WOHNZIMMER
Teppich
20,68 m2
WOHNNUTZFLÄCHE:
74,89 m2
Loggia 5,01 m2
KOCHNISCHE
Pvc
6,14 m2
FLUR
Pvc
6,71 m2
LOGGIA
Fliesen
5,01 m2
WOHNZIMMER
Teppich
21,30 m2
WOHNNUTZFLÄCHE:
54,80 m2
Loggia 4,85 m2
RBPH 85
RARØ100
UK UZ = +2,35
LAF Ø16
NK Ø14
GL
Gef.

Objektbeschreibung

Bezugsfertige Eigentumswohnung mit Loggia in Purbach am Neusiedlersee.

Wohnen wo andere Urlaub machen!

Koffer packen, einziehen und wohlfühlen!

Die Wohnfläche von ca.74,89 m² teilt sich in zentrales Vorzimmer, schöne Wohnküche, Wohnzimmer mit Ausgang auf die Loggia, zwei Schlafzimmer, Badezimmer mit Wanne, separates WC und Abstellraum auf, und liegt im 1.Stock.

Zentralheizung - Gas! Kellerabteil, KFZ-Stellplatz

Nutzen Sie die einmalige Gelegenheit und vereinbaren Sie einen Besichtigungstermin. Ich freue mich auf Ihren Anruf!