Modernes Reihenhaus auf großem Grund

Titel

Objektnummer: 0001010196

Eine Immobilie von Raiffeisen Immobilien Vermittlung

Zahlen, Daten, Fakten

Art:	Haus - Einfamilienhaus
Land:	Österreich
PLZ/Ort:	7132 Frauenkirchen
Baujahr:	1995
Möbliert:	Voll
Wohnfläche:	103,65 m²
Gesamtfläche:	1.631,00 m²
Zimmer:	4
Bäder:	1
WC:	1
Terrassen:	1
Keller:	24,88 m²
Heizwärmebedarf:	C 78,00 kWh / m² * a
Gesamtenergieeffizienzfaktor:	C 1,34
Kaufpreis:	590.000,00 €

Provisionsangabe:

3% des Kaufpreises plus 20% USt.

Ihr Ansprechpartner

Walter Haider

Raiffeisen Immobilien Vermittlung Ges.m.b.H
Friedrich-Wilhelm-Raiffeisen-Platz 1
1020 Wien

Sauna

GeoDaten Burgenland

Land Burgenland
Abteilung 2 - GIS Koordination
Europaplatz 1, 7000 Eisenstadt
post.a2-gis@bgld.gv.at

Datenauszug

Erstellt am:
16.05.2025

1:1.000 Papierformat: A4

Keine Rechtsauskunft, kein Gewähr für Aktualität und Vollständigkeit

WOHNNUTZFLACHE WOHNUNG1 103.36 m2/KELLERG. 25.81 M.
WOHNUNG2 109.26 m2/KELLERG. 25.98 m2
WOHNUNG3 103.65 m2/KELLERG. 24.88 m2

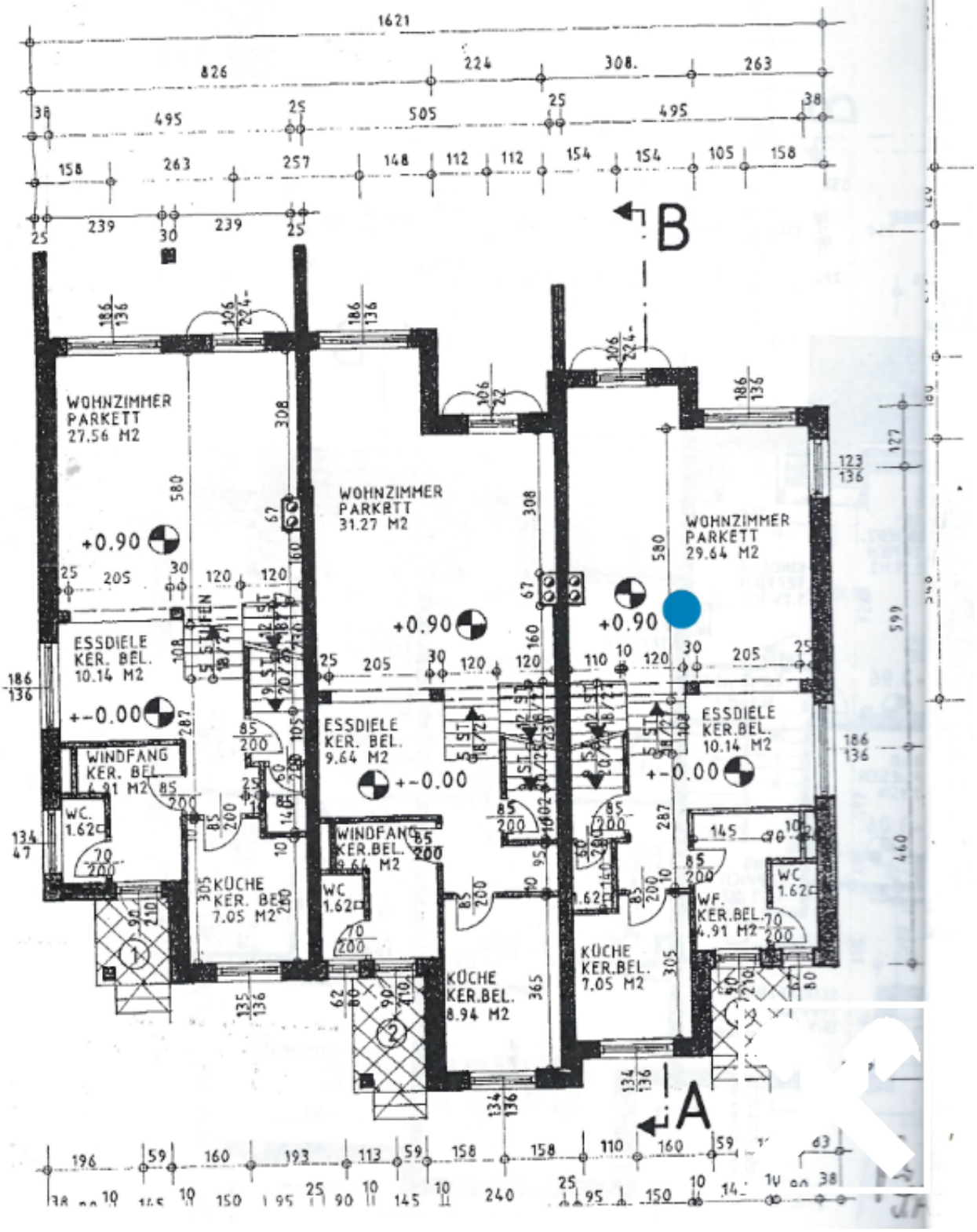

T-ANSICHT

120 120

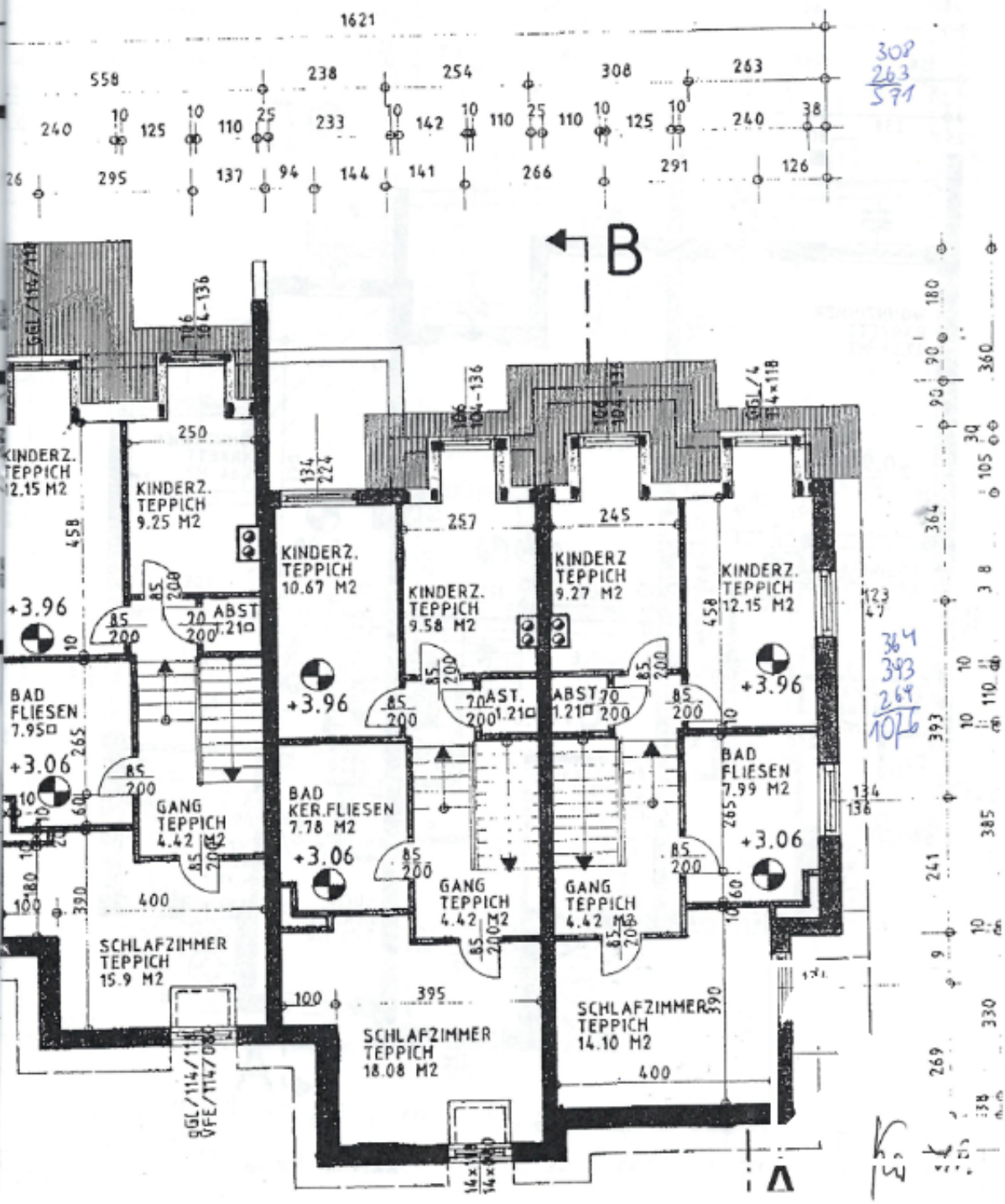

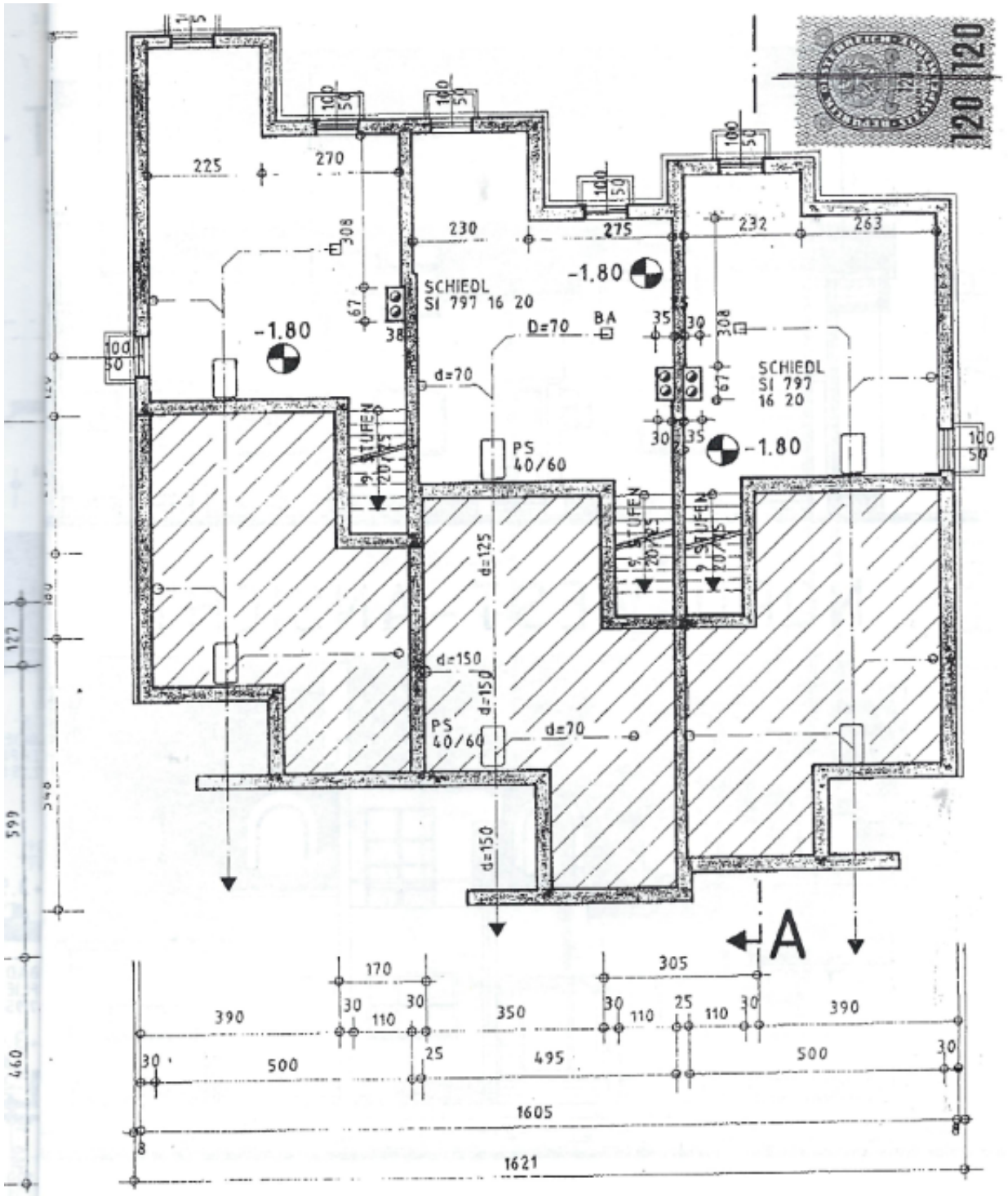

KELLERGESCHOSS

Objektbeschreibung

Erleben Sie pure Wohnqualität in diesem modernen Reihenhaus, das in idyllischer Ruhelage von Frauenkirchen liegt.

Einziehen - Wohlfühlen - Ihr neues Traumhaus wartet auf Sie !

Großzügiges Wohngefühl für die ganze Familie!

Mit einer Gesamtgrundfläche von 1632 m² und einer Wohnfläche von 103,65 m² bietet dieses Reihenhaus viel Platz für Ihre Familie und Ihre individuellen Wohnträume.

Überzeugen Sie sich selbst von diesem einzigartigen Angebot und vereinbaren Sie noch heute einen Besichtigungstermin!