Gepflegte Eigentumswohnung mit großer Terrasse mit Seeblick!

Seeblick von der großen Terrasse

Objektnummer: 0001010221

Eine Immobilie von Raiffeisen Immobilien Vermittlung

Zahlen, Daten, Fakten

Art:	Wohnung
Land:	Österreich
PLZ/Ort:	7083 Purbach am Neusiedler See
Baujahr:	1973 - renoviert 2019
Möbliert:	Teil
Wohnfläche:	37,00 m²
Zimmer:	1
Bäder:	1
WC:	1
Terrassen:	1
Heizwärmebedarf:	D 125,70 kWh / m² * a
Kaufpreis:	199.000,00 €
Betriebskosten:	118,40 €
Provisionsangabe:	

3% des Kaufpreises plus 20% USt.

Ihr Ansprechpartner

Walter Haider

Raiffeisen Immobilien Vermittlung Ges.m.b.H
Friedrich-Wilhelm-Raiffeisen-Platz 1
1020 Wien

T +43517517
H +43 664 60 517 517 98

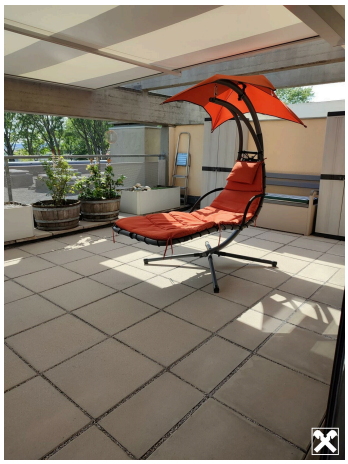

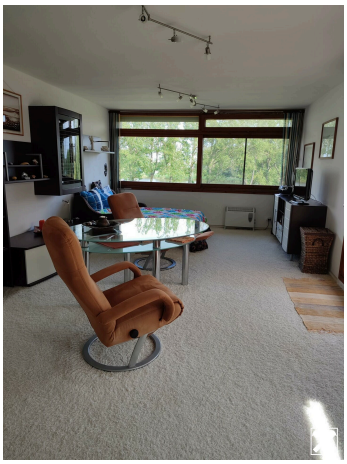

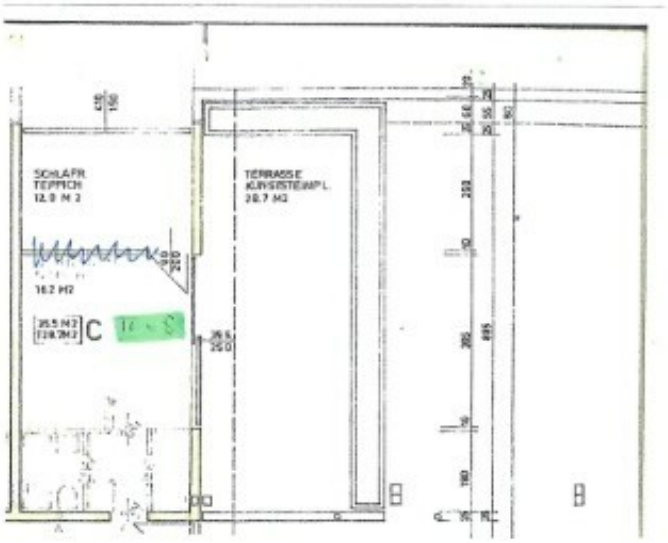
SCHLAFR.
TEPPICH
12.0 M 2
TERRASSE
KUNSTSTEINPL.
28.7 M2
16.2 M2
C

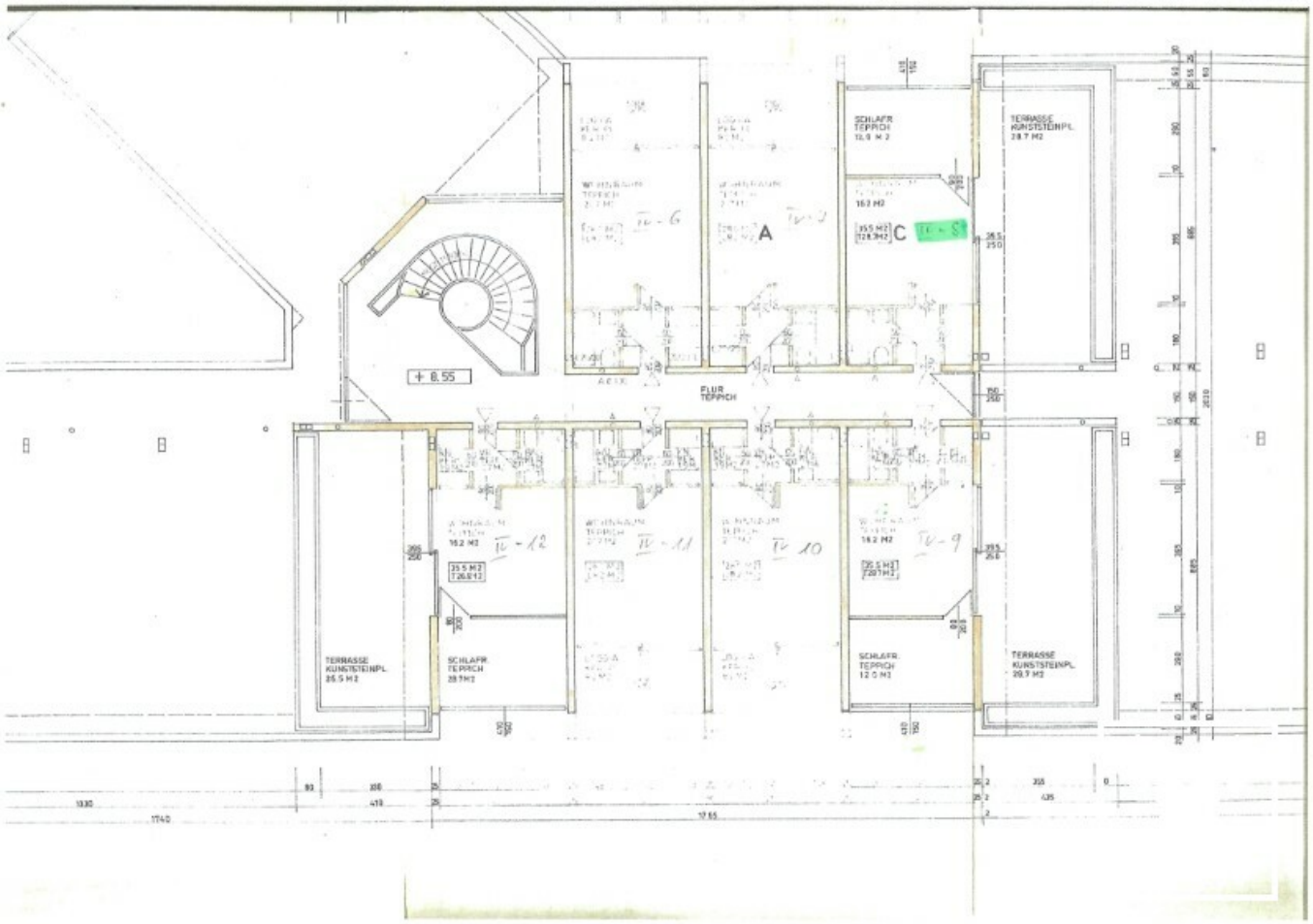
SCHLAFR.
TEPPICH
12.0 M 2
TERRASSE
KUNSTSTEINPL.
28.7 M2
16.2 M2
35.5 M2
128.3M2
A
C
IV - 6
IV - 5
+ 8.55
FLUR
TEPPICH
IV - 12
IV - 11
IV 10
IV - 9
TERRASSE
KUNSTSTEINPL.
26.5 M2
SCHLAFR.
TEPPICH
28.9M2
SCHLAFR.
TEPPICH
12.0 M2
TERRASSE
KUNSTSTEINPL.
28.7 M2
1930
1740
17 65

Objektbeschreibung

Appartement mit großer Terrasse mit Seeblick in Purbach am Neusiedlersee zu kaufen!

Wohnen wo andere Urlaub machen!

Großes Wohn- und Schlafzimmer, Kochnische, Badezimmer mit Badewanne, Waschtisch und WC, und eine große Terrasse mit Seeblick.

Die Wohnhausanlage liegt am Seeufer des Neusiedlersees

vis a vis dem Solarfreibad Türkenhain. In der Anlage sind große Liegewiesen, Seezugang mit Bademöglichkeit, Sauna, Tennisplätze sowie ein Aufenthaltsraum, eine Waschküche und Fahrradraum zur Mitbenützung.

Wohnung am Seeufer des Neusiedlersees, 3.Liftstock.

Koffer packen und einziehen! Ideal für Wochenende, Urlaub oder auch zur ganzjährigen Nutzung!

Fordern Sie gleich das unverbindliche Exposee mit der Adresse und Detailbeschreibung an.