Miete 4-Zimmer WG geeignet

Außenansicht

Objektnummer: 0013000268

Eine Immobilie von Raiffeisen Tirol Schwaz

Zahlen, Daten, Fakten

Art:	Wohnung
Land:	Österreich
PLZ/Ort:	6130 Schwaz
Baujahr:	2024
Wohnfläche:	94,28 m²
Zimmer:	4
Bäder:	1
WC:	1
Keller:	4,00 m²
Heizwärmebedarf:	B 29,00 kWh / m² * a
Gesamtmiete	1.961,00 €
Kaltmiete (netto)	1.961,00 €

Infos zu Preis:

 MIETE: Je nach Wohnfläche ab EURO 1.961,00 inkl. Betriebskosten (3,00 €/m²) und Heizkosten (1,00 €/m²)

 TIEFGARAGENPLATZ EURO 136,00</st

Ihr Ansprechpartner

Team Gasser & Gasser

Raiffeisen Regionalbank Schwaz-Wattens eGen Immobilien
Dorf 68a
6134 Vomp

T +43 5242 6980 56089 5242698056089

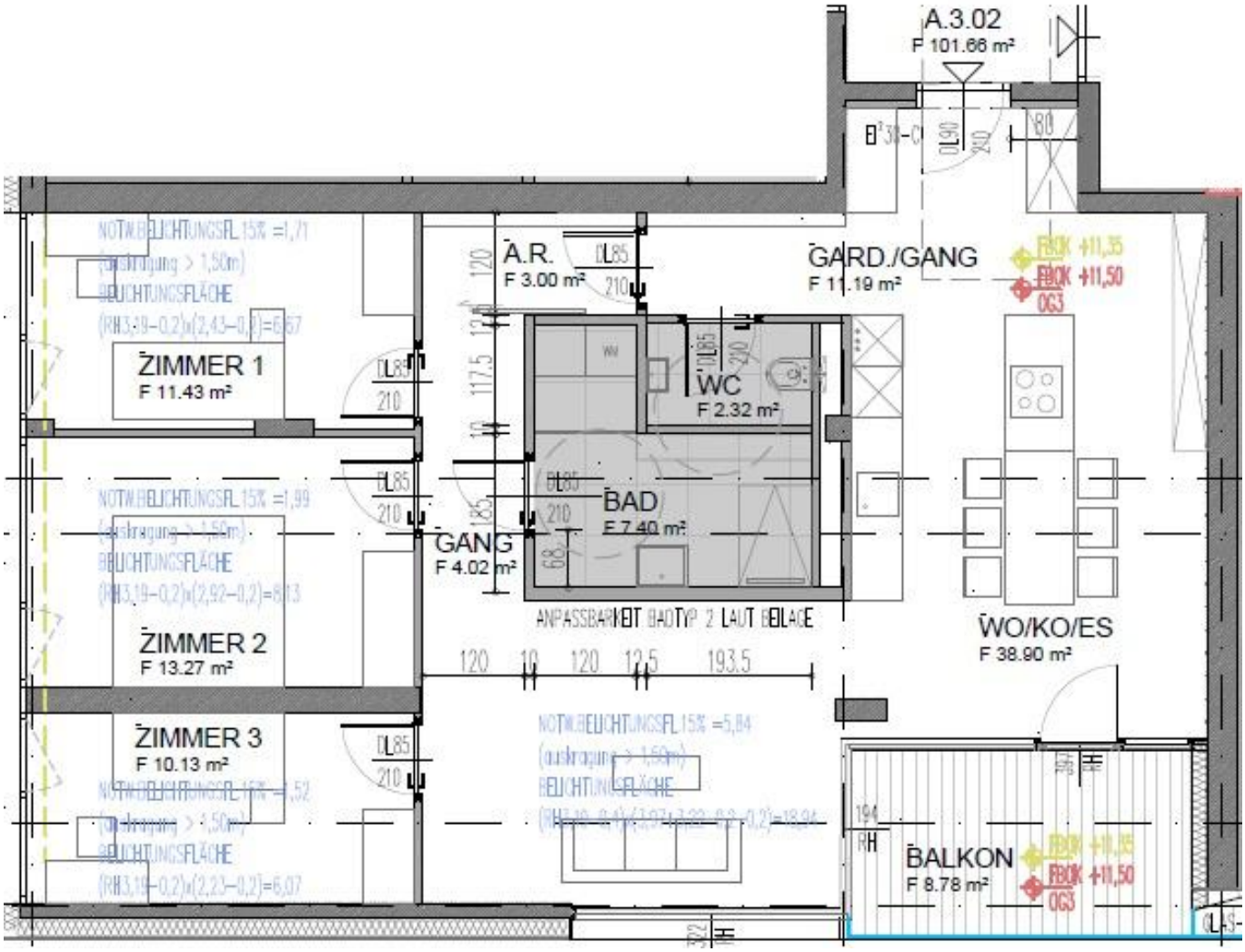
A.3.02
F 101.66 m²
Ä.R.
F 3.00 m²
GARD./GANG
F 11.19 m²
FBOK +11,35
FBOK +11,50
OG3
ZIMMER 1
F 11.43 m²
WC
F 2.32 m²
BAD
F 7.40 m²
GANG
F 4.02 m²
ANPASSBARKEIT BADTYP 2 LAUT BELAGE
WO/KO/ES
F 38.90 m²
ZIMMER 2
F 13.27 m²
ZIMMER 3
F 10.13 m²
BALKON
F 8.78 m²

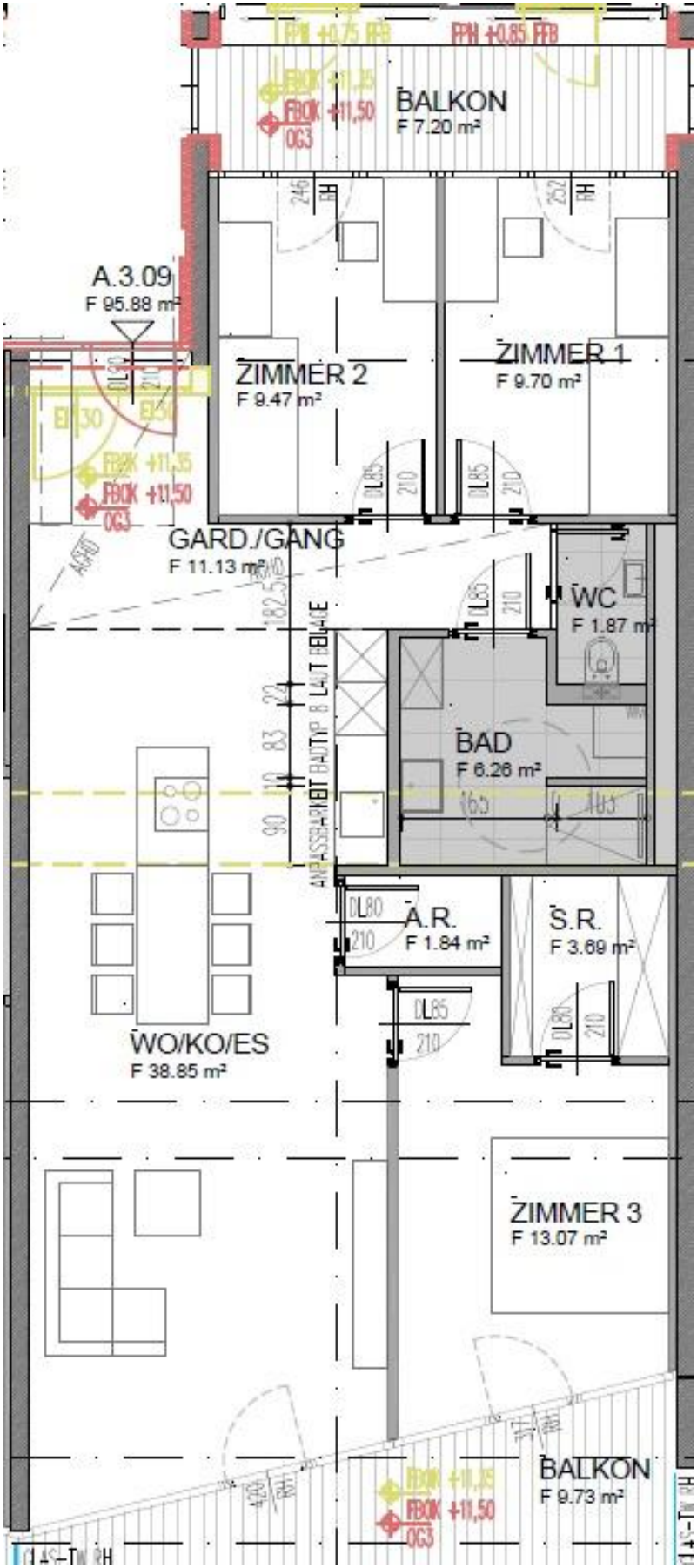
BALKON
F 7.20 m²
A.3.09
F 95.88 m²
ZIMMER 2
F 9.47 m²
ZIMMER 1
F 9.70 m²
GARD./GANG
F 11.13 m²
WC
F 1.87 m²
BAD
F 6.26 m²
A.R.
F 1.84 m²
S.R.
F 3.69 m²
WO/KO/ES
F 38.85 m²
ZIMMER 3
F 13.07 m²
BALKON
F 9.73 m²

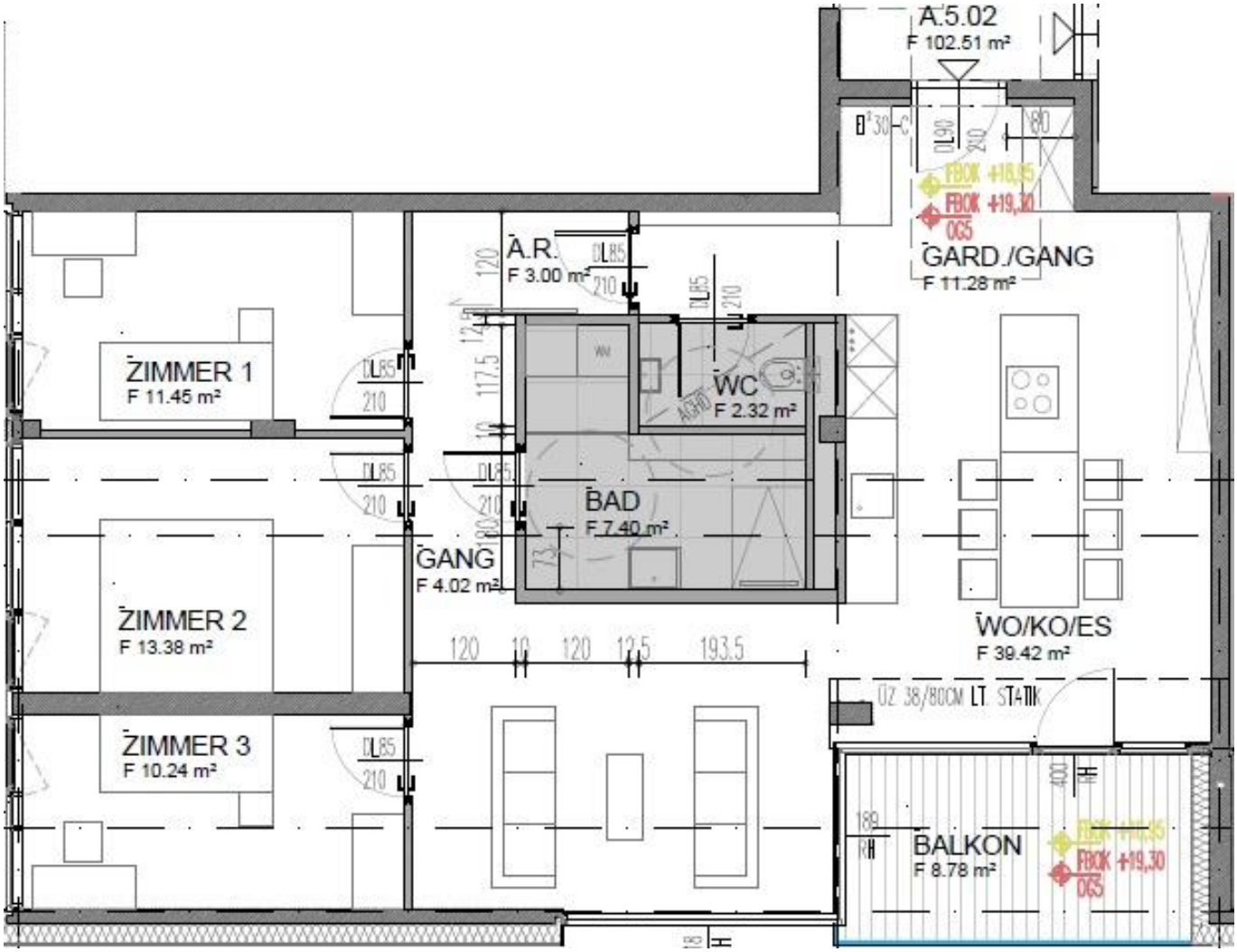
A.5.02
F 102.51 m²
GARD./GANG
F 11.28 m²
A.R.
F 3.00 m²
ZIMMER 1
F 11.46 m²
WC
F 2.32 m²
BAD
F 7.40 m²
GANG
F 4.02 m²
ZIMMER 2
F 13.38 m²
ZIMMER 3
F 10.24 m²
WO/KO/ES
F 39.42 m²
ÜZ 38/80CM LT. STATIK
BALKON
F 8.78 m²
FBOK +19,30
OG5

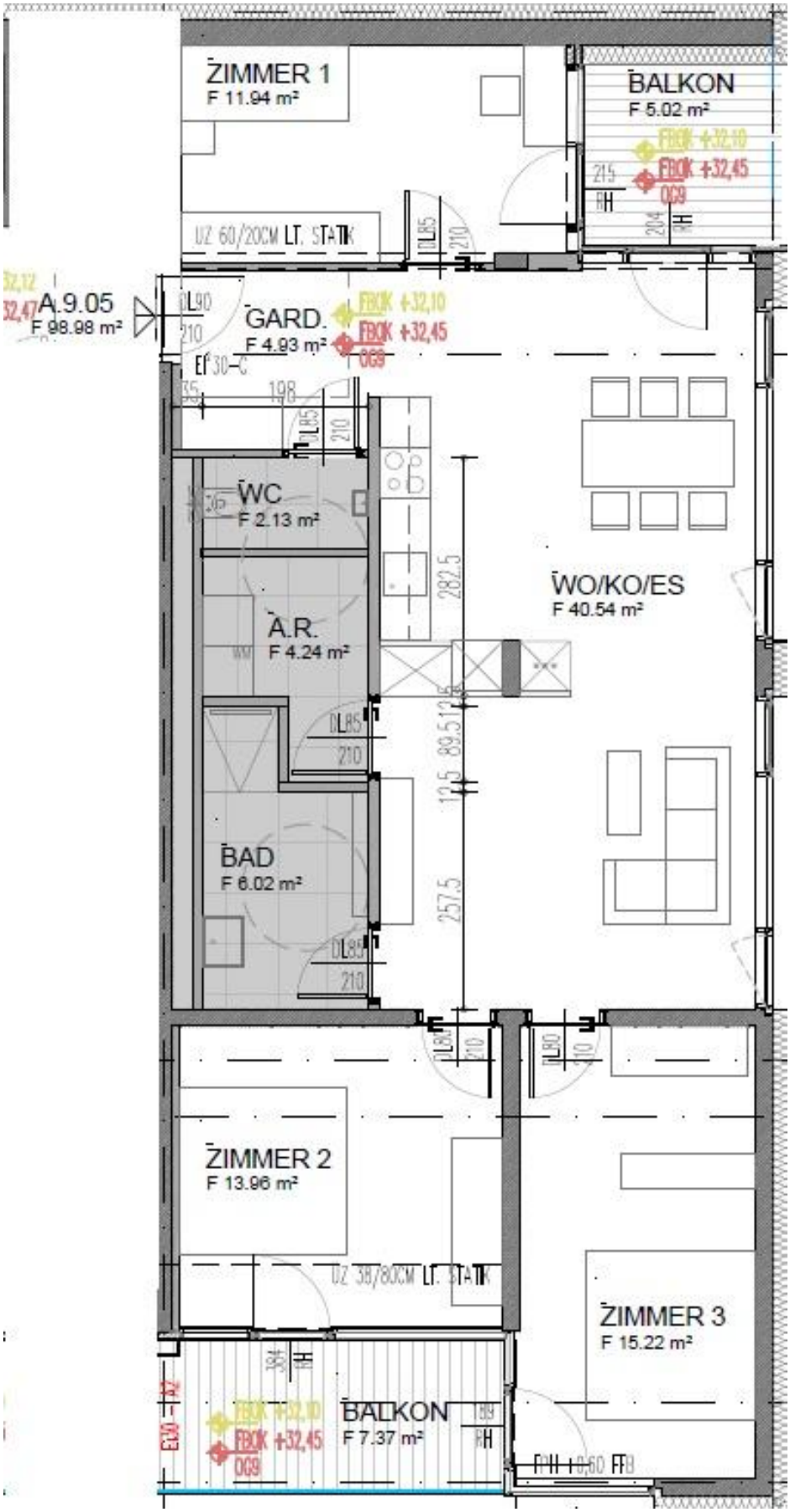
ŽIMMER 1
F 11.94 m²
BALKON
F 5.02 m²
FBOK +32,10
FBOK +32,45
069
215
FH
204
FH
UZ 60/20CM LT. STATIK
DL85
210
A.9.05
F 98.98 m²
DL90
210
GARD.
F 4.93 m²
FBOK +32,10
FBOK +32,45
069
EI 30-C
198
DL85
210
WC
F 2.13 m²
A.R.
F 4.24 m²
282.5
WO/KO/ES
F 40.54 m²
DL85
210
12.5
89.5
125
257.5
BAD
F 6.02 m²
DL85
210
DL80
210
DL90
210
ŽIMMER 2
F 13.96 m²
UZ 38/80CM LT. STATIK
ŽIMMER 3
F 15.22 m²
384
FH
EW0 - A2
FBOK +32,10
FBOK +32,45
069
BALKON
F 7.37 m²
069
FH
FPH +0,60 FFB

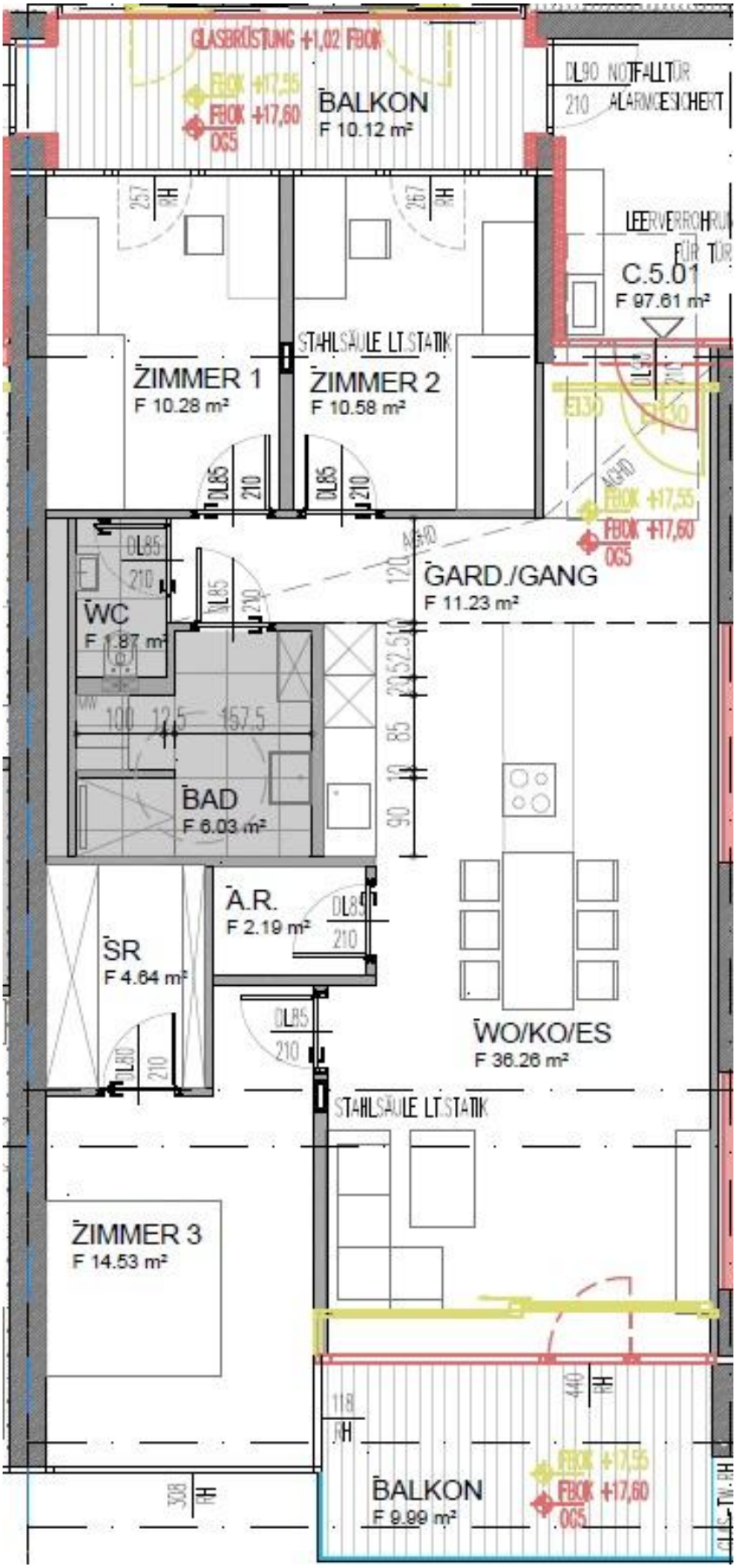
GLASBRÜSTUNG +1,02 FBOK
FBOK +17,55
FBOK +17,60
OG5
BALKON
F 10.12 m²
DL90 NOTFALLTÜR
210 ALARMGESICHERT
LEERVERROHRUNG FÜR TÜR
C.5.01
F 97.61 m²
ZIMMER 1
F 10.28 m²
STAHLSÄULE LT.STATIK
ZIMMER 2
F 10.58 m²
DL85
210
WC
F 1.87 m²
GARD./GANG
F 11.23 m²
BAD
F 6.03 m²
A.R.
F 2.19 m²
SR
F 4.64 m²
WO/KO/ES
F 36.26 m²
STAHLSÄULE LT.STATIK
ZIMMER 3
F 14.53 m²
BALKON
F 9.99 m²

Objektbeschreibung

Moderne Mietwohnungen mit spektakulärem Ausblick!

- zentral gelegene Wohnungen
- Erstbezug
- spektakulärer Ausblick
- geschmackvoll gestaltet
- hochwertige Ausstattung
- Dachgärten zur gemeinsamen Nutzung
- Tiefgaragenplätze vorhanden
- sofort verfügbar

Fordern Sie jederzeit gerne unsere Unterlagen an. Wir freuen uns auf Sie.