Zimmer Nr. 1 in einer reinen Mädchen - Wohngemeinschaft ist ab August 2025 verfügbar!

Zimmer hofseitig

Objektnummer: 0001010272

Eine Immobilie von Raiffeisen Immobilien Vermittlung

Zahlen, Daten, Fakten

Art:	Wohnung
Land:	Österreich
PLZ/Ort:	1020 Wien
Wohnfläche:	10,00 m²
Zimmer:	1
Heizwärmebedarf:	B 43,00 kWh / m² * a
Gesamtenergieeffizienzfaktor:	B 0,94
Gesamtmiete	550,00 €
Kaltmiete	550,00 €

Ihr Ansprechpartner

Walter Haider

Raiffeisen Immobilien Vermittlung Ges.m.b.H
Friedrich-Wilhelm-Raiffeisen-Platz 1
1020 Wien

T +43517517
H +43 664 60 517 517 98

Gerne stehe ich Ihnen für weitere Informationen oder einen Besichtigungstermin zur Verfügung.

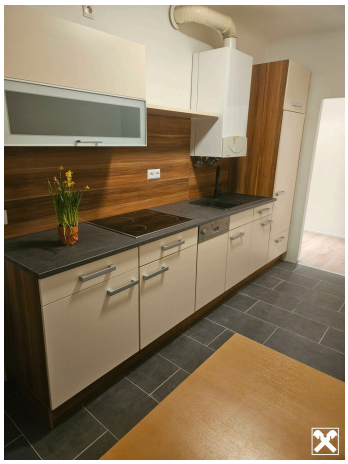

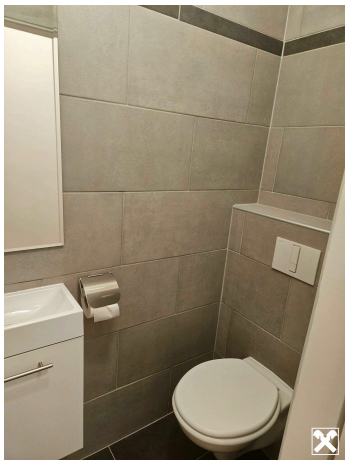

Zimmer 1

KAMMER
11.00 m²
ZIMMER
20.59 m²
96.45 m²
ELEKTRISCH
BEHEIZT
KÜCHE
9.09 m²
BAD
5.07 m²
GARD
W.C.
SCHRANKR.
3.90 m²
VORRAUM
11.20 m²
ZIMMER
22.04 m²

Objektbeschreibung

Ein Zimmer in einer Mädchen-Wohngemeinschaft **für eine Frau !!!**

Verfügbar ab sofort in einer 4 Zimmerwohnung im 4. Liftstock am Donaukanal!

Zimmer mit ca. 10 m² incl. Strom und Heizung, Mitbenützung der Küche, Bad, WC und Vorzimmer (neue Küche, Bad, WC und alle Zimmer wurden saniert).

Miete incl. Betriebskosten, Strom und Heizung (Gastherme in der Küche) € 550,00

Kaution € 700,00 (ca. 1 Miete zzgl. Schlüsselkaution)

Mietdauer mindestens 1 Jahr bis maximal 5 Jahre nach Vereinbarung!

Besichtigen Sie jetzt!