Quartier Starhemberg – Eleganz trifft Geschichte

Hof NIU view2 Tag 001 crop01

Objektnummer: 00010102590014

Eine Immobilie von Raiffeisen Immobilien Vermittlung

Zahlen, Daten, Fakten

Art:	Wohnung
Land:	Österreich
PLZ/Ort:	1040 Wien
Baujahr:	2025
Wohnfläche:	143,38 m²
Zimmer:	3
Bäder:	2
WC:	2
Terrassen:	3
Heizwärmebedarf:	B 45,00 kWh / m² * a
Gesamtenergieeffizienzfaktor:	A 0,80
Kaufpreis:	2.386.000,00 €

Infos zu Preis:

Alle Wohnungen können auch als Anlegerwohnungen gekauft werden. Kaufpreis Anlegerwohnung: EUR 2.207.050,- zzgl 20% USt.
 Optional kann ein Garagenparkplatz erworben werden. Kaufpreis Garagenparkplatz: ab EUR 50.000,- Eigennu

Provisionsangabe:

3% des Kaufpreises plus 20% USt.

Ihr Ansprechpartner

Ing. Wolfgang Wagner

SPORTNAHRUN

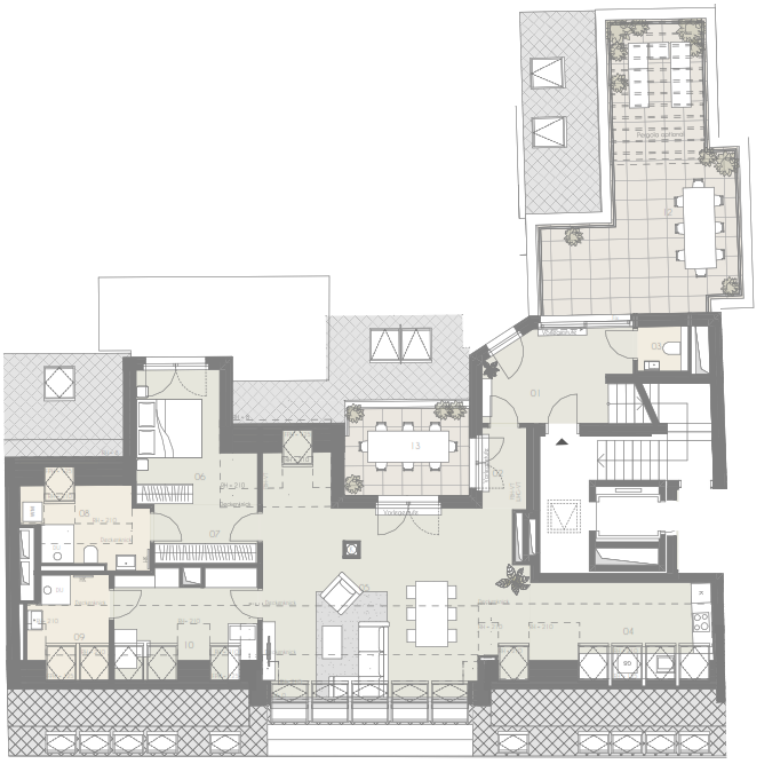
01
02
03
04
05
06
07
08
09
10
11
12
13
14
Vorbereich
Vorbereich
Vorbereich

Objektbeschreibung

Im Herzen von Wien-Wieden ist mit dem **Quartier Starhemberg** ein exklusives Wohnprojekt mit Geschichte entstanden: Vier prachtvoll revitalisierte Gründerzeithäuser und ein moderner Neubau rund um eine **800 m² große, begrünte Innenhof-Oase** bieten stilvollen Lebensraum für höchste Ansprüche.

Zur Auswahl stehen:

- **Wiener Altbauwohnungen** mit großzügigen Raumhöhen und Terrassen
- **Gartenwohnungen** mit privater Grünfläche
- **City-Apartments** ab 35 m²
- **Lofts** mit Weitblick und Freiflächen
- **Luxuriöse Penthousewohnungen** mit Fernblick & optionalem Pool

Highlights:

? Wohnflächen von 35 bis 240 m²

? 2–5 Zimmer, durchdachte Grundrisse

? Großzügige Balkone, Terrassen, Eigengärten

? Tiefgarage mit 36 Stellplätzen

? Hochwertige Ausstattung & moderne Architektur

? Nähe zu Theresianum, Belvedere & BahnhofCity Wien

? Perfekte Anbindung an U1 & öffentliche Verkehrsmittel

Jetzt Einziehen & Wohlfühlen – Quartier Starhemberg verbindet **historisches Flair, urbane Lebensqualität und zeitgemäßen Komfort**.

Jetzt informieren und Ihre Wunschwohnung sichern!