Kompakte 2-Zimmer DG-Wohnung

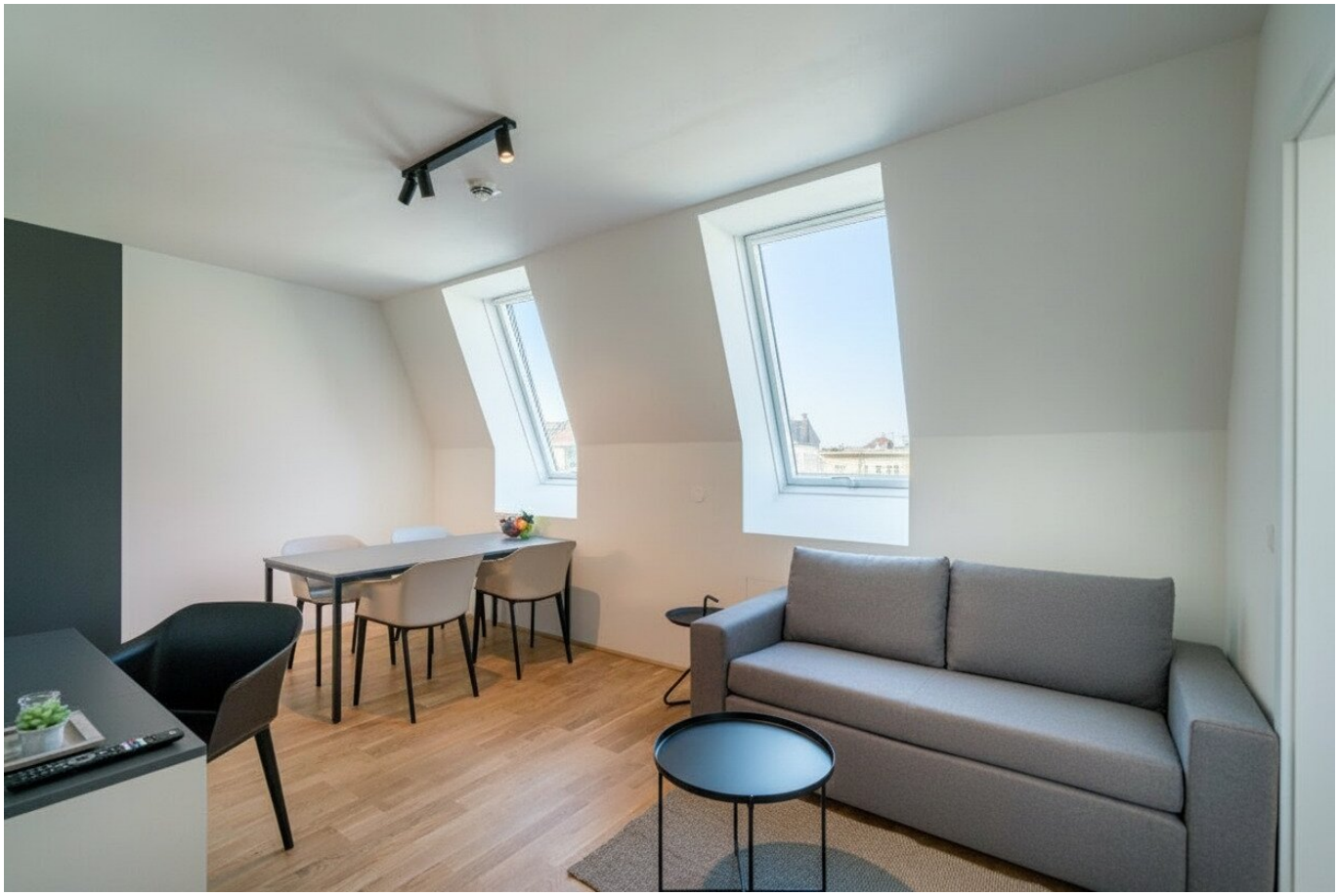

Objektnummer: 10982

Eine Immobilie von Accenta Immobilien e.U.

Zahlen, Daten, Fakten

Adresse	Stuwerstraße 60
Art:	Wohnung
Land:	Österreich
PLZ/Ort:	1020 Wien
Baujahr:	2024
Zustand:	Neuwertig
Alter:	Altbau
Wohnfläche:	34,10 m²
Nutzfläche:	34,10 m²
Gesamtfläche:	34,10 m²
Zimmer:	2
Bäder:	1
WC:	1
Heizwärmebedarf:	A 20,20 kWh / m² * a
Gesamtenergieeffizienzfaktor:	A+ 0,61
Kaufpreis:	338.000,00 €

Provisionsangabe:

3% des Kaufpreises zzgl. 20% USt.

Ihr Ansprechpartner

Michael Riedler

Accenta Immobilien e.U.
Georg-Sigl-Gasse 1/3
1090 Wien

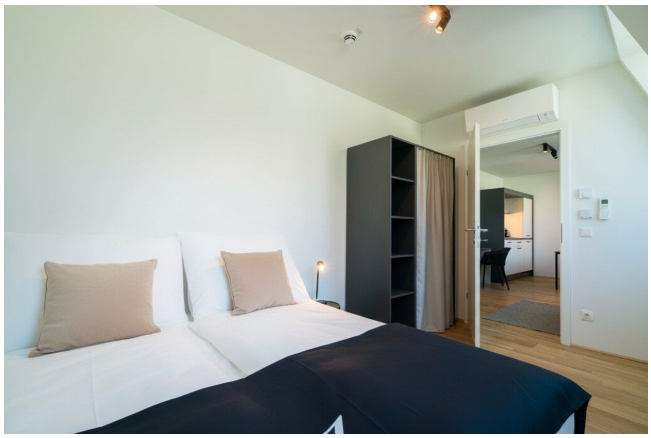

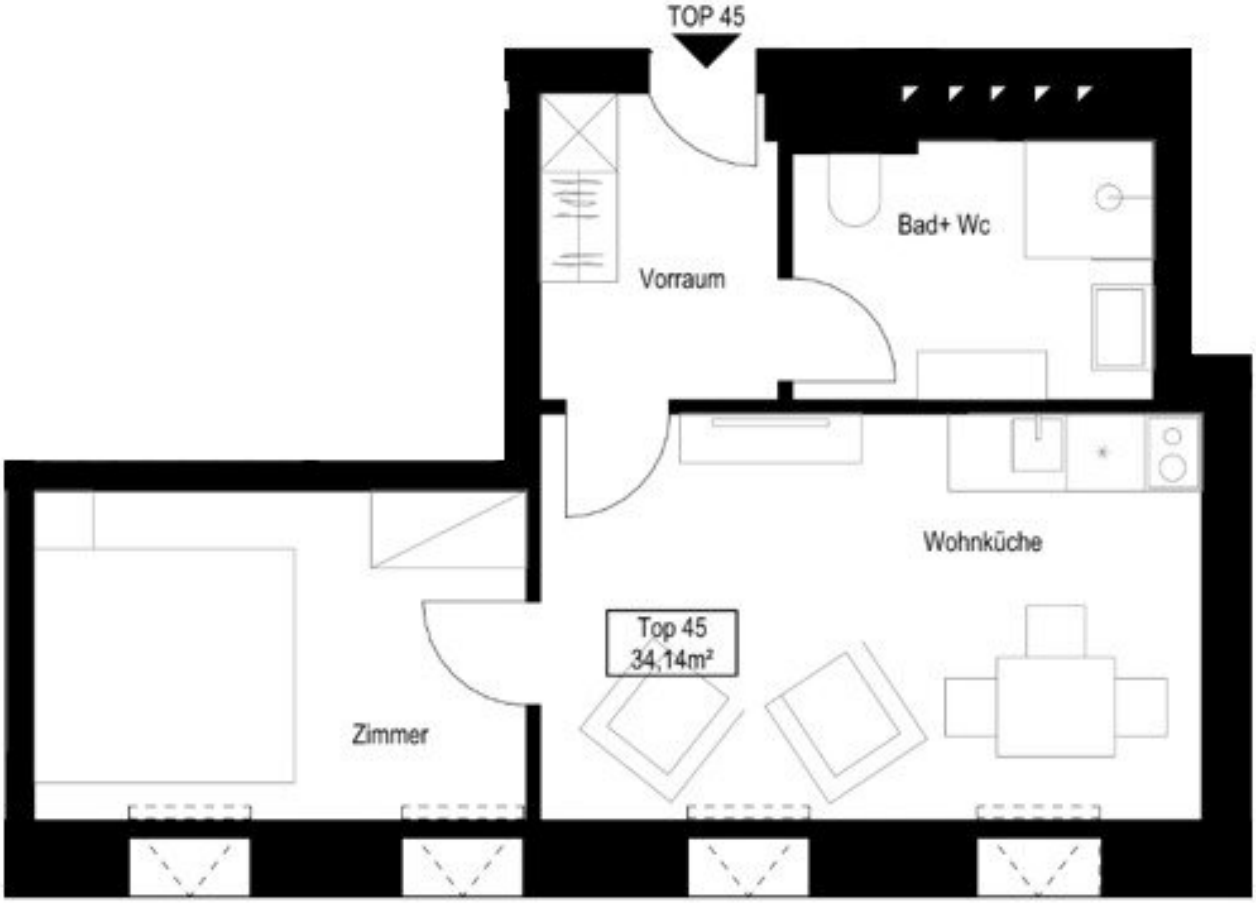
TOP 45
Vorraum
Bad+ Wc
Wohnküche
Top 45
34,14m²
Zimmer

Objektbeschreibung

Das Projekt - Stuwerstraße 60 | alle Wohnungen https://www.accenta-immo.at/stuwer-dg

Im beliebten Stuwerviertel, in ruhiger Lage und mit direkter Nähe zur U2-Station Messe-Prater, befindet sich ein aufwendig revitalisiertes und aufgestocktes Wohnhaus, das den Charme historischer Architektur mit modernem Wohnkomfort vereint. Das Gebäude wurde vollständig saniert und um zwei Dachgeschosse erweitert. Dabei entstanden neun hochwertige, traumhafte Dachgeschosswohnungen, die nun zum Verkauf stehen.

Dieses kleine **Raumwunder** überzeugt durch seine **clevere Aufteilung** und bietet auf wenigen Quadratmetern **modernen Wohnkomfort**.

Die Wohnung verfügt über einen **hellen Vorraum**, der ausreichend Platz für eine **Garderobe** bietet.
Das **moderne Badezimmer** ist mit **Dusche und WC** ausgestattet.

Der **geräumige Wohnbereich** besticht durch eine **offene Küchenzeile** und **große Fenster**, die für viel **Helligkeit** und eine freundliche Atmosphäre sorgen.
Das **gemütliche Schlafzimmer** ist separat gelegen und garantiert Ruhe und Privatsphäre.

Die Wohnung zeichnet sich durch eine moderne Fußbodenheizung aus und ist zusätzlich mit einer Klimaanlage ausgestattet, die für ein angenehmes Raumklima sorgt.

Lage und Umgebung:

Die Wohnung befindet sich in **zentraler Lage des Stuwerviertels**, nur wenige Schritte von der **U-Bahn-Linie U2 (Station Messe-Prater)** und dem **Praterstern** entfernt – eine hervorragende Anbindung an das öffentliche Verkehrsnetz ist somit garantiert.

Zahlreiche **Einkaufsmöglichkeiten, Restaurants und Lokale** sind bequem zu Fuß erreichbar. Trotz der urbanen Umgebung liegt die Wohnung in unmittelbarer Nähe mehrerer großer **Naherholungsgebiete**: die **Donau**, der **Donaukanal** und der weitläufige **Wiener Prater** mit seinen beliebten Fahrgeschäften und den **Praterauen** bieten vielfältige Möglichkeiten für Sport, Erholung und Freizeit.

Rechtliche Hinweise
Bilder, Visualisierungen und Pläne sind teilweise KI-generierte oder bearbeitet. Die Küche samt Elektrogeräte sind im Kaufpreis inkludiert. Alle weiteren Möbel und Einrichtungsgegenstände sind nicht im Kaufpreis inkludiert, können aber auf Anfrage mitgekauft werden. Alle Angaben beruhen auf Informationen des Verkäufers.

Noch nichts gefunden? Wir informieren Sie über geeignete Immobilienangebote noch vor allen anderen.
Legen Sie jetzt Ihren individuellen Suchagenten unter folgendem Link an. Wir schicken Ihnen passende Immobilien exklusiv vorab zu.
Suchagent anlegen - https://accenta-immobilien.service.immo/registrieren/de

Wir weisen darauf hin, dass zwischen dem Vermittler und dem zu vermittelnden Dritten ein familiäres oder wirtschaftliches Naheverhältnis besteht.

Der Vermittler ist als Doppelmakler tätig.

Sie wollen auch Ihre Immobilien Verkaufen oder Vermieten?

Accenta Immobilien - Ihr Partner für Immobilienvermittlung
www.accenta-immo.at
01/997 12 93

Infrastruktur / Entfernungen

Gesundheit
Arzt <125m
Apotheke <100m
Klinik <900m
Krankenhaus <1.900m

Kinder & Schulen
Schule <250m
Kindergarten <175m
Universität <300m
Höhere Schule <2.225m

Nahversorgung
Supermarkt <175m
Bäckerei <325m
Einkaufszentrum <1.550m

Sonstige
Geldautomat <325m
Bank <325m
Post <325m
Polizei <175m

Verkehr

Bus <75m
U-Bahn <150m
Straßenbahn <250m
Bahnhof <175m
Autobahnanschluss <1.325m

Angaben Entfernung Luftlinie / Quelle: OpenStreetMap