

**Naturnah & ruhig: Grundstück mit Altbestand in
Spattendorf - Gemeinde Alberndorf in der Riedmark (GST
2438/1)**



Objektnummer: 5060

Eine Immobilie von VKB-Immobilien GmbH

Zahlen, Daten, Fakten

Art:	Grundstück
Land:	Österreich
PLZ/Ort:	4211 Spattendorf
Alter:	Altbau
Gesamtfläche:	925,00 m²
Bäder:	1
WC:	1
Kaufpreis:	216.773,00 €
Provisionsangabe:	

3% des Kaufpreises zzgl. 20% USt.

Ihr Ansprechpartner



Dipl-HTL-Ing. Mario Zoidl, MBA

VKB-Immobilien GmbH
Domgasse 12
4020 Linz

T + 43 732 7637-1298
H +43 676 83 667 780

Gerne stehe ich Ihnen für weitere Informationen oder einen Besichtigungstermin zur Verfügung.











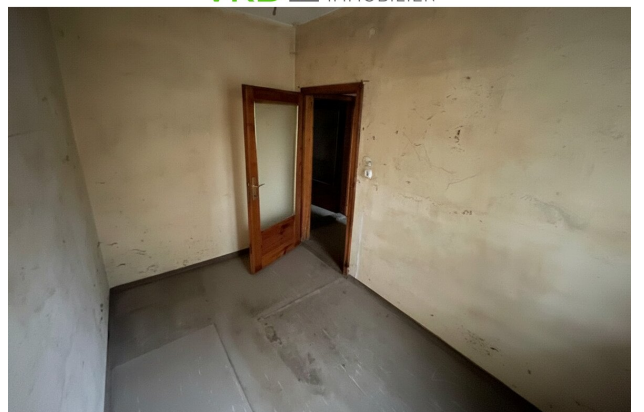





















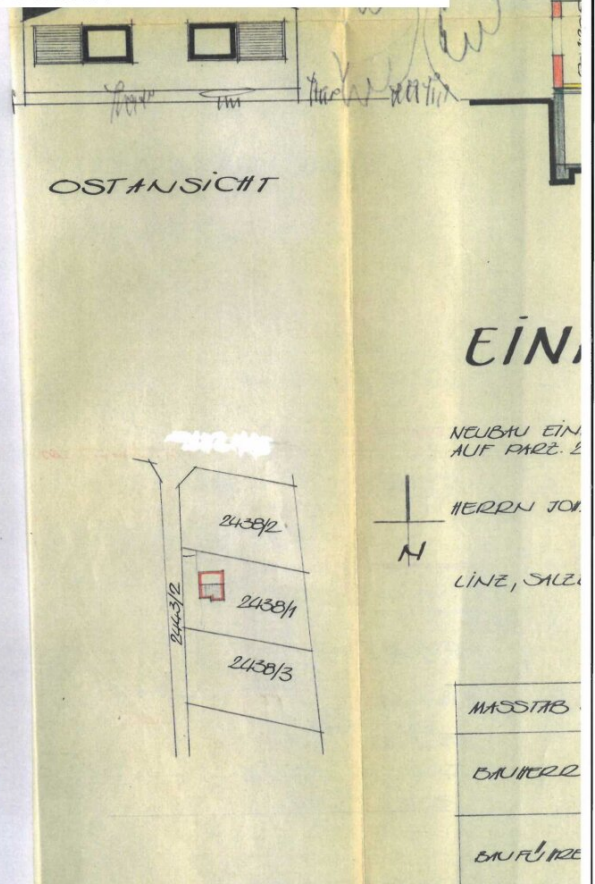

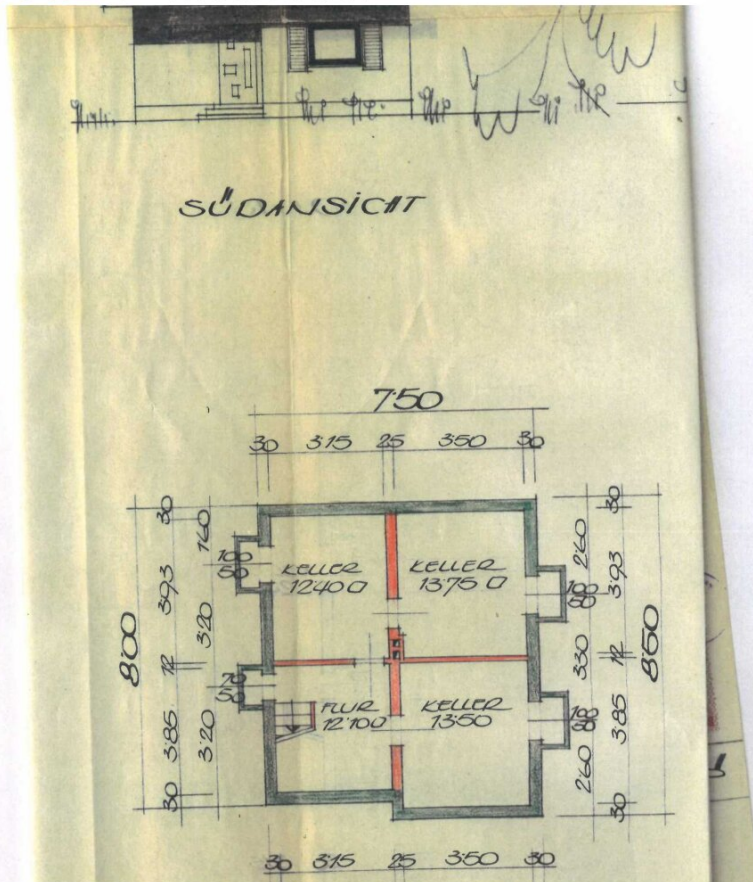

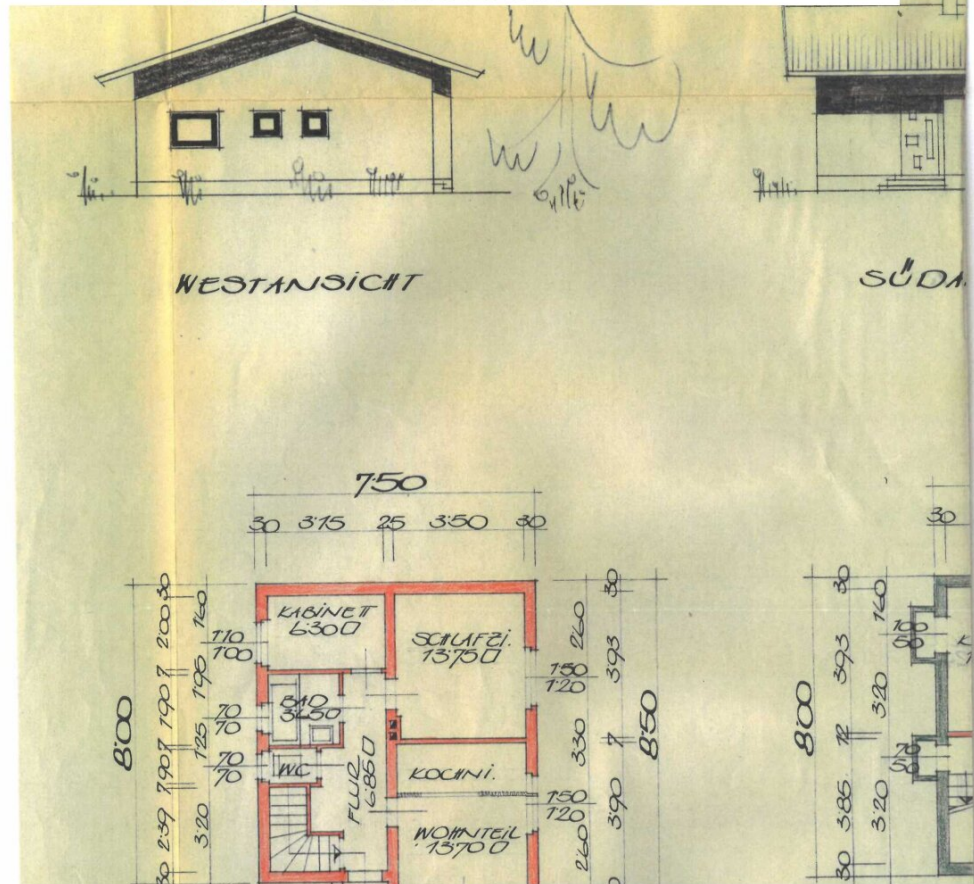

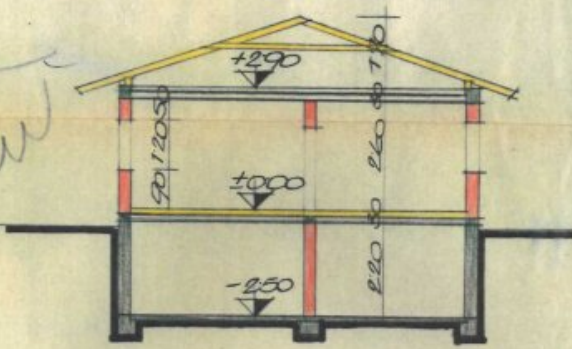

■ SCHNITT

EINREICHPLAN

NEUBAU EINES EINFAMILIENWOHNHAUSES
AUF PARZ. 2438/13, KG. PROSELSDORF FÜR

HERRN JOHANN **BERGER**

LINZ, SALZBG. REICHSTR. 4

Wird unter den Konsens-
bedingungen baubehördl.
genehmigt. 24. April 1967
Alberndorf, am

Der Bürgermeister
Johann Berger

MASSSTAB = 1:100	ENTW.: 19.12.46 ukdb
BAUTERR:	Johann Berger
BAUFÜHRER:	BAUUNTERNEHMUNG HNS. HANS BLINER O. H. B. GALLNERKIRCHEN
BAUBETREUER:	

BEBAUUNGSPLAN NR.4 Siedlung - Spattendorf

ÄNDERUNG NR.4

M 1:1000

ÖFFENTLICHE AUFLAGE

BESCHLUSS
DES GEMEINDERATES

AUFLAGE

VON

BIS

ZAHL

24.02.2014

DATUM

entfällt gemäß §. 36 Abs. 4
des Oö-ROG 1994



RUNDSIEGEL

BÜRGERMEISTER

RUNDSIEGEL

BÜRGERMEISTER

GENEHMIGUNG

DER O.Ö. LANDESREGIERUNG

KUNDMACHUNG

Amt der Oö. Landesregierung

RO-R- 502626/8 -2014

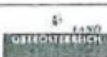

Dieser Plan wurde mit Bescheid der Oö.
Landesregierung vom 11.09.2014
gemäß § 34 Oö. Raumordnungsgesetz 1994
i.d.g.F. aufsichtsbehördlich genehmigt.

Für die Oö. Landesregierung
im Auftrag

Mag. Stöckinger

KUNDMACHUNG

VOM

13.10.2014

ANSCHLAG

AM

13.10.2014

ABNAHME

AM

28.10.2014



RUNDSIEGEL

BÜRGERMEISTER

VERORDNUNGSPRÜFUNG

DURCH DAS AMT DER O.Ö. LANDESREGIERUNG

PLANVERFASSER



NAME

ANSCHRIFT

Generalplaner



team m
architekten

a-4020 Linz, Eisenhandstraße 13-15, tel.(0732) 784381-84, fax 784381-24

RUNDSIEGEL

ORT LINZ

DATUM 23.10.2013

UNTERSCHRIFT



LEGENDE

- Baufluchtlinie
- Strassenfluchtlinie
- Grundstücksgrenze vorhanden
- - - Bauplatzgrenze geplant
- ||- Grundstücksgrenze aufzulassen
- Grenzlinie
- W Wohngebiet
- o offene Bauweise
- II max.Zahl der Vollgeschosse
- 2460 Parzellennummer



Geogene Risikozone-
Flächentyp A1



Gelbe Zone Wildbach



Grenze des Planungsraumes

Nutzungsschablone

Baulandkategorie	Zahl der Vollgeschosse
	Bauweise

7,5m über dem bestehenden Gelände betragen.

Bei allen anderen Dachformen ist die zulässige Gebäudehöhe max.9,0m über dem bestehenden Gelände.(siehe Schemaschnitte)

EBENGEBÄUDE:

laut OÖ BauTG 2013

ONSTIGES:

Je Wohneinheit sind auf dem Baugrundstück mind.2 PKW Stellplätze vorzusehen , wobei der Garagenvorplatz nicht als Stellplatz gilt.

RINKWASSER:

Anschluss an Ortswasserleitung

BWASSER:

Anschluss an Ortskanal

ENERGIEVERSORGUNG:

Anschluss an bestehendes Energieversorgungsnetz

GEOTECNISCHES BAUGRUNDRISIKO:

Das Planungsgebiet wurde mit dem Flächentyp A1 -Langsame Massenbewegungen in der Ebene (Setzungsprozesse) bewertet. Eine entsprechende Berücksichtigung im Bauverfahren ist notwendig.

ALLGEMEIN:

Geländeänderungen sind bis maximal 1,5 m zulässig. Böschungsfuß und -krone mindestens 1,0 m von der Grundgrenze entfernt.

NORDPFEIL



LÄNGEN - U. FLÄCHENMAßSTAB M 1 : 1000

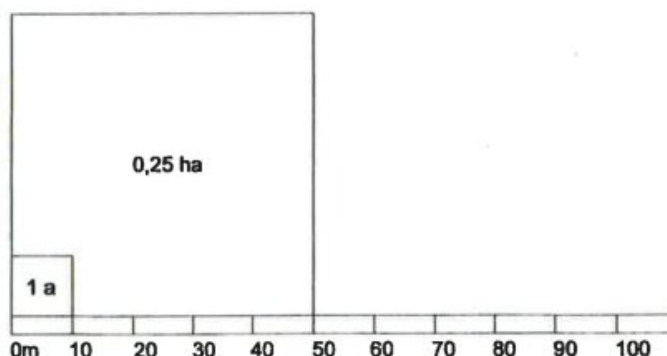

FLÄCHENWIDMUNGSPLANAUSSCHNITT M 1:5000



Wasserversorgung (Wassergebührenordnung)

<i>Wasserbezugsgebühr; inkl. 10 % MwSt.</i>	<i>Tarife</i>
je m ³ lt. Wasserzähler § 6 (1)	€ 3,76
zzgl. einer jährlichen Grundgebühr § 6 (1)	€ 100,00
Wasserzählergebühr § 6 (2)	€ 13,50
Subzählergebühr § 6 (2)	€ 13,50
Bereitstellungsgebühr für unbebaute Grundstücke § 6a	€ 100,00

<i>Wasseranschlussgebühr; inkl. 10 % MwSt.</i>	<i>Tarife</i>
Quadratmetergebühr je m ² anrechenbarer Fläche § 2a	€ 19,67
Mindestanschlussgebühr für 150 m ² § 2a	€ 2.950,00
Anschlussgebühr für unbebaute Grundstücke § 2b	€ 2.950,00

<i>Wassergebühr; inkl. 10 % MwSt.</i>	<i>Tarife</i>
Entnahme aus Hydranten § 6 (1) je m ³	Wasserbezugsgebühr + 100 % Aufschlag

Überwinterung Wasserzähler	€ 40,00
----------------------------	---------

Abwasserentsorgung (Kanalgebührenordnung)

<i>Kanalbenützungsgebühr; inkl. 10 % MwSt.</i>	<i>Tarife</i>
je m ³ verbrauchtes Wasser § 6 (1)	€ 4,73
zzgl. einer jährlichen Grundgebühr je Objekt und je Jahr § 6 (1)	€ 70,00
Ableitung von Niederschlagwässern je angef. 500 m ² Grundfläche § 6 (4)	€ 7,26
Pauschale je Person und Jahr 35 m ³ § 6 (2) für Objekte ohne Anschluss an die gemeindeeigene Wasserversorgung	€ 165,55
Bereitstellungsgebühr für unbebaute Grundstücke § 6a	€ 70,00

<i>Kanalanschlussgebühr; inkl. 10 % MwSt.</i>	<i>Tarife</i>
je m ² anrechenbarer Fläche § 2 (1)	€ 38,82
Mindestanschlussgebühr für 150 m ² § 2 (1)	€ 5.823,00
Anschlussgebühr für unbebaute Grundstücke § 2 (3)	€ 5.823,00
Reinwasseranschlussgebühr ohne Regenwassernutzung (Vereinbarung)	€ 1.746,97
Reinwasseranschlussgebühr mit Regenwassernutzung (Vereinbarung)	€ 1.164,65

Gebühr für Senkgrubenübernahme, inkl. 10 % MwSt.	Tarife
je m ³ verbrauchtes Wasser § 6 (1) (ab 2020)	€ 4,73
zzgl. einer jährlichen Grundgebühr je Objekt und je Jahr § 6 (1)	€ 70,00
zzgl. einer jährlichen Aufschlagsgebühr je Objekt und je Jahr § 6 (1)	€ 196,48
Verrechnung bei Schlauchüberlänge pro m	€ 1,51

Abfallentsorgung (Abfallgebührenordnung)

Abfallgrundgebühren; inkl. 10 % MwSt. (Jahresgebühr)	Tarife
pro gehaltene Abfalltonne mit 60, 90 oder 120 l Inhalt § 2 (1) lit. a	€ 89,50
pro gehaltenen Container mit 240 l Inhalt § 2 (1) lit. b	€ 236,21
pro gehaltenen Container mit 660 l Inhalt § 2 (1) lit. c	€ 647,03
pro gehaltenen Container mit 770 l Inhalt § 2 (1) lit. d	€ 754,13
pro gehaltenen Container mit 1.100 l Inhalt § 2 (1) lit. e	€ 1.076,91
Entsorgung mit Müllsäcken pro anschlusspflichtiges Grundstück § 2 (1) lit. f	€ 89,50

Abfallgebühren Entleerungen; inkl. 10 % MwSt. Holsystem (Jahresgebühr)	Tarife
je abgeführte Abfalltonne § 2 (3) lit. a	3-wöchiges/6-wöchiges Intervall
mit 60 l Inhalt	€ 166,59 / € 83,30
mit 90 l Inhalt	€ 208,24 / € 104,13
mit 120 l Inhalt	€ 278,15 / € 139,08
je abgeführten Container § 2 (3) lit. b	3-wöchiges/6-wöchiges Intervall
mit 240 l Inhalt	€ 556,30 / € 278,15
mit 660 l Inhalt	€ 1.526,12 / € 763,05
mit 770 l Inhalt	€ 1.784,93 / € 892,47
mit 1.100 l Inhalt	€ 2.558,40 / € 1.279,20
je abgeführten Abfallsack § 2 (3) lit. c (inkl. Abfallsack – je Stück € 2,50)	
mit 60 l Inhalt	€ 11,75
mit 90 l Inhalt	€ 14,07

Abfallgrundgebühr Gewerbe inkl. 10 % MwSt.	Tarife
entspricht dem Ausmaß gemäß § 2 Abs. 1 lit. a bis f	

entspricht dem Ausmaß gemäß § 2 Abs. 3 lit. a bis f	
---	--

<i>Sperrmüll-Entsorgung</i>	<i>Tarife</i>
Abholung durch die Gemeinde pro m ³	€ 29,40
wenn keine Grundgebühr für Abfälle entrichtet wird pro kg	€ 0,29

Lustbarkeitsabgabe (Oö. Lustbarkeitsabgabengesetz)

15 von 100 des Preises oder Entgeltes	
Spiel- od. Sportapparate § 3 (1) Lustbarkeitsabgabenordnung	€ 2,50
Spiel- od. Sportapparate (mehr als 8 Geräte) § 3 (1)	€ 21,80
Betrieb eines Wettterminals	€ 72,67

Grundsteuer (Grundsteuergesetz; FAG)

Grundsteuer für land- und forstwirtschaftliche Betriebe (A)	500 v. H
Grundsteuer für Grundstücke (B)	500 v. H
einmalige Vorschreibung am 15.05. jeden Jahres bis € 75,- § 29 (1)	

Hundeabgabe; keine MwSt. (Oö. Hundehaltegesetz)

für Hunde § 11	€ 50,00
für Wachhunde § 11	€ 30,00

Friedhof Grabgebühren (Friedhofgebührenordnung)

<i>Jährliche Grabgebühr</i>	<i>Tarife</i>
Einzelgrab § 2 lit. A	€ 32,50
Doppelgrab § 2 lit. B	€ 65,00
Urnengrab/-nische/-säule § 2 lit. C	€ 32,50

<i>Aufbahrungshalle (Nutzungsgebühr); inkl. 20 % MwSt.</i>	<i>Tarife</i>
Aufbahrung von Erwachsenen	€ 103,00
Aufbahrung von Kindern	€ 55,00
Urneneinstellung (zum Begräbnis)	€ 103,00
Benützung der Kühleinrichtung pro Tag	€ 11,00

Busbegleitung	
pro Monat und Kind	€ 30,00
Werkbeitrag Kindergarten, Hort, Krabbelstube	
Krabbelstube/Kindergarten jährlich	€ 60,00
Hort jährlich	€ 60,00
Verpflegung Kinderbetreuungseinrichtungen	
Essen Krabbelstube pro Portion	€ 5,30
Essen Kindergarten pro Portion	€ 5,30
Essen Hort pro Portion	€ 5,70

Bauhof; Verleih von Bauhofmaschinen u. Einsatz v. Bauhofmitarbeitern im Privatbereich

Geräte (ohne Personal)	Stundensätze
LKW (Unimog) mit Kran	€ 83,00
Traktor mit Anhänger/Frontlader	€ 83,00
Schotterwalze (selbstfahrend)	€ 33,00
Stampfer	€ 22,00
Rüttelplatte	€ 33,00
Asphaltschneidemaschine pro lfm	€ 7,70
Personal	
Gemeindearbeiter	€ 44,00

Freizeitwohnungspauschale

jährlich fällig am 1.12. (Tourismusjahr 1.11-31.10.)	
unter 50 m ² 36-fache der Ortstaxe	€ 86,40
über 50 m ² 54-fache der Ortstaxe	€ 129,60
Gemeindezuschlag unter 50 m ² 150 %	€ 129,60
Gemeindezuschlag über 50 m ² 200 %	€ 259,20

Gemeindeamt, Kopien

Verein	Tarife
einseitig (Farbkopie)	€ 0,08 (€ 0,12)
beidseitig	€ 0,16
Privat	
einseitig	€ 0,23
beidseitig	€ 0,46

Objektbeschreibung

Das Grundstück umfasst eine Grundfläche von ca. 840 m² sowie einen Altbestand mit rund 85 m², der aufgrund seines Alters als Abrissobjekt eingestuft wird – ideal für Bauherren, die ihr Projekt von Grund auf neu gestalten möchten. (Alle Grundstücke werden noch im Grundsteuernkaster (nicht im Grenzkaster)geführt, was bedeutet, dass sich die jeweiligen Grundflächen im Zuge einer Vermessung eventuell noch ändern könnten.)

Die Parzelle bietet eine optimale Form für vielfältige Bebauungsmöglichkeiten und zeichnet sich durch eine angenehme Nachbarschaft sowie eine harmonische, naturnahe Atmosphäre aus. Damit eignet sich das Grundstück perfekt für all jene, die ein Eigenheim im Grünen planen oder langfristig in eine wertstabile Region investieren möchten.

Die Lage verbindet erholsame Ruhe mit praktischer Alltagserreichbarkeit – ein idealer Mix für höchste Lebensqualität.

Laut Auskunft der zuständigen Gemeinde ist vorgesehen, dass die zwischen den zu verkaufenden Grundstücken verlaufende Straße im Zuge der Bebauung der Parzellen als Siedlungsstraße hergestellt und asphaltiert wird.

Laut Auskunft der Gemeinde wurde die Mindestanschlussgebühr für Kanal & Wasser bereits entrichtet. Der Verkehrsflächenbeitrag liegt noch offen und ist somit im Falle des Erwerbs des gegenständlichen Grundstücks vom Käufer zu übernehmen.

- Keine offenen Baupolizeiliche Aufträge vorhanden
 - Mindestanschlussgebühr für Kanal & Wasser bereits entrichtet.
 - Verkehrsflächenbeitrag ist noch zu entrichten.
 - Idyllisches Baugrundstück mit Gesamtfläche von ca. 925 m²
 - Optimale Grundstücksform für vielseitige Bebauungsmöglichkeiten
 - Ruhige, naturnahe Wohnlage mit wertstabilem Umfeld
-
- Die Ver- und Entsorgungsleitungen (Wasser, Kanal) liegen in der Erschließungsstraße.

(Bei weiterem Interesse werden Baupläne des Altbestands ebenso gerne nachgereicht wie sämtliche Unterlagen zu Wasser- und Kanalanschlüssen.)

Verkaufspreis:

Euro : 216.773,-

Käuferprovision:

3 % vom Kaufpreis zzgl. 20 % Ust.

Über Finanzierungsmöglichkeiten informieren Sie gerne die WohnPlus-Spezialisten der VKB-Bank.

Bei Interesse übermitteln wir Ihnen gerne die Pläne und Detailinformationen der Liegenschaft bzw. laden wir Sie jederzeit gerne zu einer Besichtigung ein. Bitte haben Sie Verständnis, dass wir aufgrund der Nachweispflicht gegenüber dem Eigentümer nur Anfragen mit vollständigen Kontaktdaten beantworten können. Informationsmaterial und Terminvereinbarung unter der Telefonnummer 0732/7637 Durchwahl 1281. Unverbindliche Unterlage. Die angegebenen Informationen sind nach bestem Wissen erstellt, Druck- bzw. Redaktionsfehler oder Irrtümer vorbehalten. Für Angaben, Auskünfte und Flächen, die uns von Eigentümerseite bzw. Dritten zur Verfügung gestellt wurden, können wir keine Haftung übernehmen. Gem. § 5, Abs. 3 Maklergesetz weisen wir darauf hin, dass die Firma VKB-Immobilien GmbH als Doppelmakler tätig ist.

Der Vermittler ist als Doppelmakler tätig.

Infrastruktur / Entfernungen**Gesundheit**

Arzt <3.500m

Apotheke <3.500m

Klinik <4.000m

Kinder & Schulen

Schule <3.000m

Kindergarten <3.000m

Universität <7.500m

Höhere Schule <7.500m

Nahversorgung

Supermarkt <3.000m

Bäckerei <3.500m

Einkaufszentrum <3.500m

Sonstige

Bank <3.500m

Geldautomat <3.500m

Post <3.500m

Polizei <4.000m

Verkehr

Bus <500m

Autobahnanschluss <5.000m

Straßenbahn <9.500m

Bahnhof <8.000m

Angaben Entfernung Luftlinie / Quelle: OpenStreetMap