Traumhafte Penthousewohnung in historischer Villa in Alt-Hietzing

Außenansicht/Symbolbild

Objektnummer: 2542

Eine Immobilie von Marschall Immobilien GmbH

Zahlen, Daten, Fakten

Art:	Wohnung - Penthouse
Land:	Österreich
PLZ/Ort:	1130 Wien
Baujahr:	2022
Zustand:	Erstbezug
Wohnfläche:	197,00 m²
Zimmer:	4,50
Bäder:	2
WC:	3
Terrassen:	2
Heizwärmebedarf:	C 57,00 kWh / m² * a
Gesamtenergieeffizienzfaktor:	C 1,02
Kaufpreis:	2.764.440,00 €

Provisionsangabe:

3% des Kaufpreises zzgl. 20% USt.

Ihr Ansprechpartner

Alexander Hamersky

Marschall Immobilien GmbH
Währinger Straße 2-4
1090 Wien

T +43 676 700 79 18
H +436767007918

Ge
Ve

MARSCHALL
REAL ESTATE

MARSCHALL
REAL ESTATE

MARSCHALL

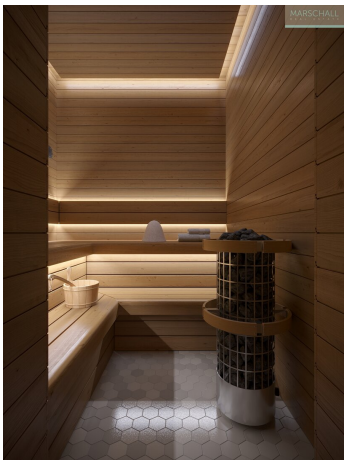
MARSCHALL

MARSCHALL
CLEAR FIT

1.DACHGESCHOSS

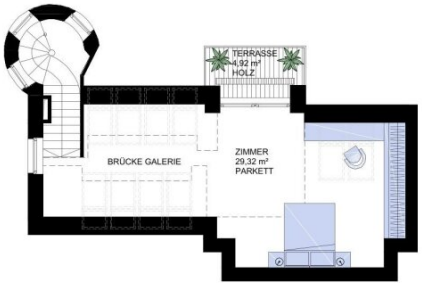

2.DACHGESCHOSS

M 1:100

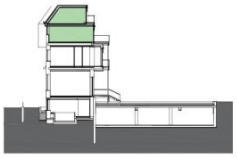

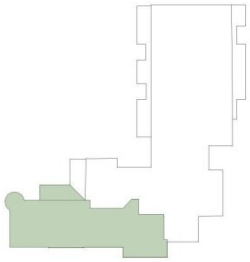

TOP 13

WNF	**173,13 m²**
BALKON	14,78m²
BALKON	4,92 m²

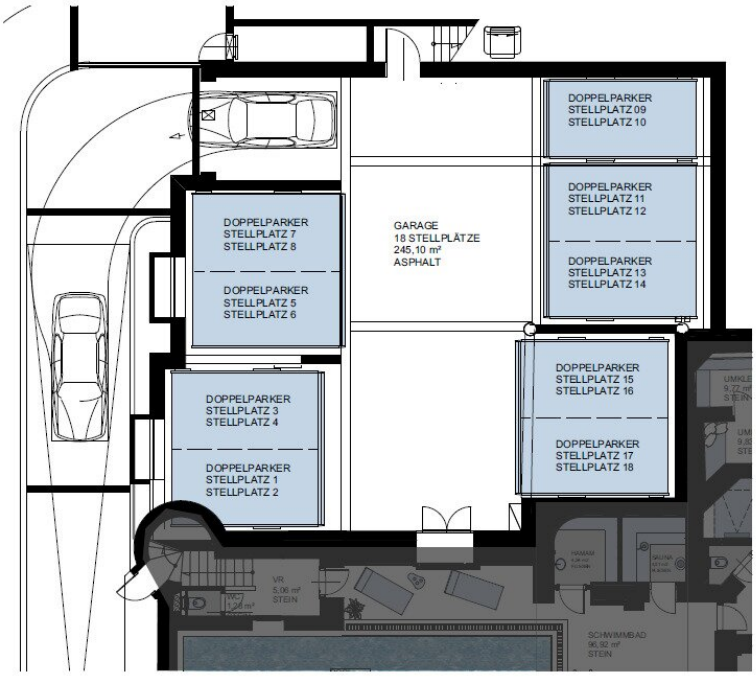

M 1:100

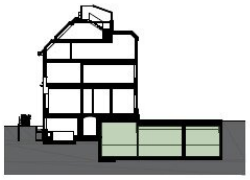

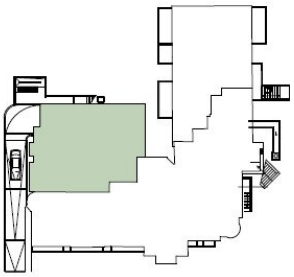

TIEFAGARAGE - PARKPLÄTZE

NFL	**245,10 m²**

Objektbeschreibung

LAGE

In Bestlage von Alt-Hietzing entsteht dieses exklusive Wohnprojekt mit nur wenigen Einheiten.

Die historische Villa wird revitalisiert und es entstehen klassische Stilaltbauwohnungen im neuen Glanz, ergänzt durch einen Zubau mit modernen Neubauwohnungen.

Die Architektur schafft eine Kombination aus Luxus, Funktionalität und Wohnkomfort unter Ausstattung moderner Technologie.

RAUMAUFTEILUNG UND AUSSTATTUNG

Diese wunderschöne ca. 197 m² große Penthousewohnung liegt im historischen Teil der revitalisierten Villa und erstreckt sich über zwei Ebenen.

Die erste Ebene verfügt über einen großflächigen Wohnbereich mit Wohnküche, Essbereich und Zugang zur herrlichen Terrasse. Weiters befinden sich hier zwei große Schlafzimmer mit Bad en Suite, ein Gäste-WC, ein Vorraum und ein Abstellraum. Auf der zweiten Ebene findet sich ein weiteres großes Zimmer mit ca. 29 m² und eigener Terrasse wieder. Der Stiegenaufgang zu dieser Ebene befindet sich im nostalgischen Turm.

Dieses klassische Apartment verfügt über:

- hochwertige Parkettböden & Feinsteinzeug
- Fußbodenheizung
- Luft/Wasser Wärmepumpe
- Sonnenschutz mittels elektrisch bedienbaren Indoor-Kassetten-Rollos
- elegante Sanitärausstattung

Den Bewohnern dieser Anlage steht der exquisite Spa- und Fitnessbereich im Untergeschoß zur Verfügung.

Dieser besteht aus einem Schwimmbad, einem Fitnessraum, einer Bio-Sauna, einem Hammam, sowie einem Massageraum.

Weiters befinden sich auf dieser Ebene ein Kinderwagen- und Fahrradabstellraum, die Technikräume, sowie die PKW-Stellplätze mit Vorbereitung für eine E-Ladestation.

Ein exklusiver Concierge Service, der sehr individuell auf die Bedürfnisse der BewohnerInnen

ausgerichtet werden kann, komplettiert die Annehmlichkeiten dieses luxuriösen Projekts.

INFRASTRUKTUR

Alt-Hietzing punktet durch seine noble und angesehene Lage. Hier wird die attraktive Zentrumsnähe mit herrlichen Grünoasen in der Umgebung kombiniert.

Der Hietzinger Hauptplatz mit seinen zahlreichen Boutiquen und Einkaufsmöglichkeiten für den täglichen Bedarf, sowie Arztpraxen und Apotheken sind fußläufig erreichbar.

Das Angebot an Kindergärten und Schulen ist in dieser Umgebung ebenfalls attraktiv. Eine breite Auswahl an kulinarischer Vielfalt mit österreichischer und internationaler Küche findet man in dieser Gegend.

Öffentliche Verkehrsmittel wie die Straßenbahn 10 und der Bus 54 liegen ebenfalls in sehr guter Reichweite. Fußläufig erreicht man die U4-Station Braunschweiggasse in etwa 5 Minuten, über die man in ca. 20 Minuten die Wiener Innenstadt erreicht.

INFORMATION

Sonderwünsche und Änderungen innerhalb der Wohneinheiten können je nach Baufortschritt gerne berücksichtigt werden.

Die Fertigstellung ist für Sommer 2025 geplant.

PKW-Stellplätze sind nicht im Kaufpreis inkludiert und können zusätzlich erworben werden. Der Kaufpreis für einen Tiefgaragenplatz (Stapelparker) beträgt € 60.000,-

In dem Objekt stehen noch weitere Wohnungen in unterschiedlichen Größen zur Verfügung.

Oben angeführte Angaben basieren auf Informationen und Unterlagen des Eigentümers/der Eigentümerin und sind unsererseits ohne Gewähr.

Provision: 3% + 20% USt.

Wir weisen darauf hin, dass zwischen dem Vermittler und dem zu vermittelnden Dritten ein familiäres oder wirtschaftliches Naheverhältnis besteht.

Der Vermittler ist als Doppelmakler tätig.

Infrastruktur / Entfernungen

Gesundheit
Arzt <500m
Apotheke <500m
Klinik <500m
Krankenhaus <1.500m

Kinder & Schulen
Schule <500m
Kindergarten <500m
Universität <2.000m
Höhere Schule <3.500m

Nahversorgung
Supermarkt <500m
Bäckerei <500m
Einkaufszentrum <2.500m

Sonstige
Geldautomat <500m
Bank <500m
Post <1.000m
Polizei <1.000m

Verkehr
Bus <500m
U-Bahn <500m
Straßenbahn <500m
Bahnhof <500m
Autobahnanschluss <4.000m

Angaben Entfernung Luftlinie / Quelle: OpenStreetMap