Stilvolle Regelgeschoß-Luxuswohnung im 1. Wiener Bezirk

Wohnzimmer1

Objektnummer: 3056_1137

Eine Immobilie von ImmoTrading GmbH

Zahlen, Daten, Fakten

Art:	Wohnung - Maisonette
Land:	Österreich
PLZ/Ort:	1010 Wien
Baujahr:	ca. 1886
Zustand:	Gepflegt
Möbliert:	Voll
Alter:	Altbau
Wohnfläche:	247,00 m²
Zimmer:	5
Bäder:	3
WC:	4
Terrassen:	1
Stellplätze:	3
Keller:	5,00 m²
Kaufpreis:	6.199.000,00 €

Infos zu Preis:

Verhandlungsbasis

Provisionsangabe:

3.00 %

Ihr Ansprechpartner

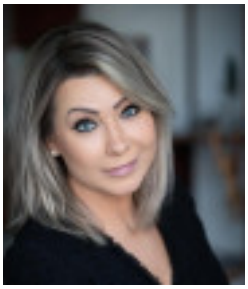

Maria Kohler

ImmoTrading GmbH
Kärntner Ring 5-7
1010 Wien

H +43 664 158 5055

Gerne stehe ich Ihnen f gstermin zur Verfügung.

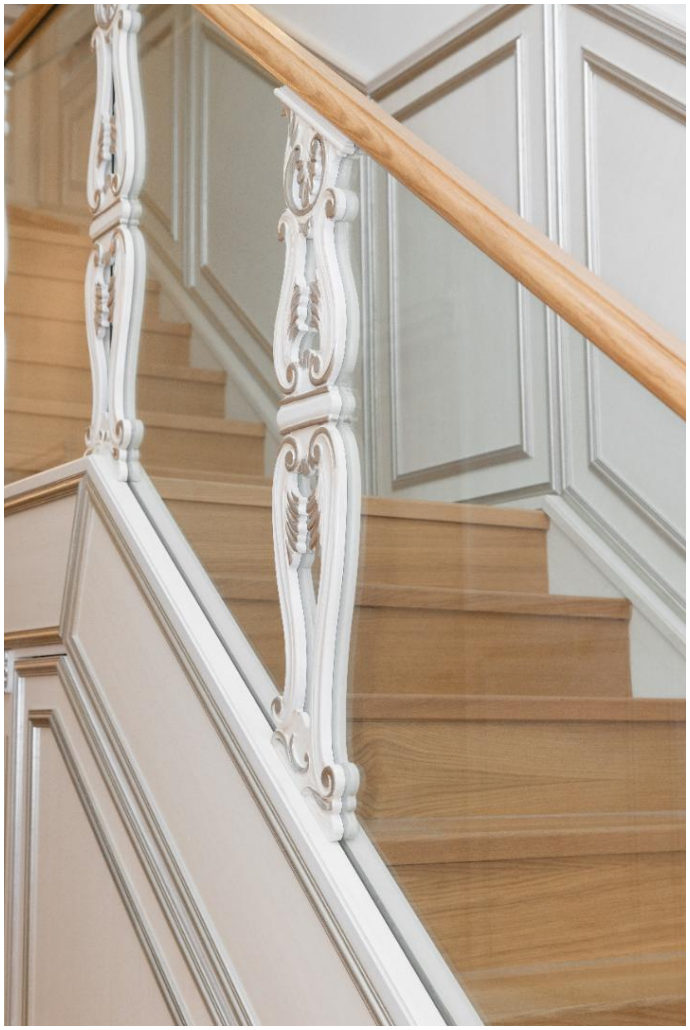

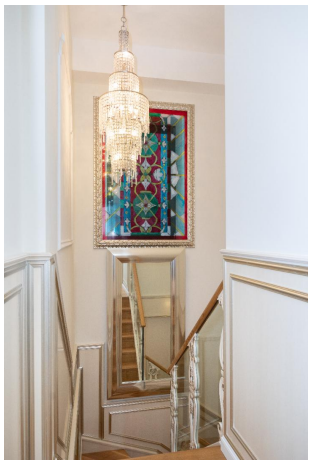

Objektbeschreibung

Sie sind auf der Suche nach einem neuen luxuriösen Zuhause in Bestlage?
Dann haben wir das Perfect - Match für Sie!

Zum Verkauf steht eine ca. 247 m2 große, stilvolle Luxuswohnung im 1. Bezirk Wiens. Die Wohnung befindet sich im 4. Regelgeschoß eines Altbauhauses, hat 2 Eingänge und 2 Ebenen und ist sehr luxuriös ausgestattet. Zur Wohnung gehören auch 2 große PKW-Stellplätze in der Garage.

Allgemeine Informationen:
* 5 Zimmer
* 4 Schlafzimmer
* 3 Bäder
* 4 WCs
* Terrasse ca. 21 m2
* 2 große PKW-Stellplätze in der Garage
* 2 Kellerabteile

Lage/ Infrastruktur
Ihr neues Zuhause ist umgeben von zahlreichen Lokalen, Bars, Restaurants und Cafés.
In unmittelbarer Nähe und somit fußläufig zu erreichen sind Einkaufsmöglichkeiten wie Billa, Bipa, Apotheken sowie zahlreiche Arztpraxen.

Ebenso fußläufig erreichbar sind die Straßenbahn-, Bus- und U-Bahn-Stationen Schottenring, Börse und Schottentor.

Wir haben Ihr Interesse geweckt?
Dann kontaktieren Sie uns gern jederzeit.
Gerne vereinbaren wir einen Besichtigungstermin für Sie.

Weitere Infos:
Die angegebenen Daten stammen vom Eigentümer und/oder Dritten und wurden mit Sorgfalt erhoben. Für die Richtigkeit und Vollständigkeit kann jedoch keine Haftung übernommen werden. Zahlenangaben können gegebenenfalls gerundet oder geschätzt sein. Das Angebot ist freibleibend und unverbindlich. Irrtümer und Änderungen sind vorbehalten.