Stilvolle Büros am Wiener Hauptbahnhof zu vermieten

Meeting room

Objektnummer: 3056_1153

Eine Immobilie von ImmoTrading GmbH

Zahlen, Daten, Fakten

Art:	Büro / Praxis - Bürofläche
Land:	Österreich
PLZ/Ort:	1100 Wien
Zustand:	Gepflegt
Möbliert:	Voll
Alter:	Neubau
Nutzfläche:	11,00 m²
Bürofläche:	11,00 m²
Gesamtmiete	649,00 €
Kaltmiete (netto)	649,00 €
Kaltmiete	649,00 €

Provisionsangabe:

3.00 MM

Ihr Ansprechpartner

Mag. Elena Garanina

ImmoTrading GmbH
Kärntner Ring 5-7
1010 Wien

H +43 664 303 40 64

Gerne stehe ich Ihnen für weitere Informationen oder einen Besichtigungstermin zur Verfügung.

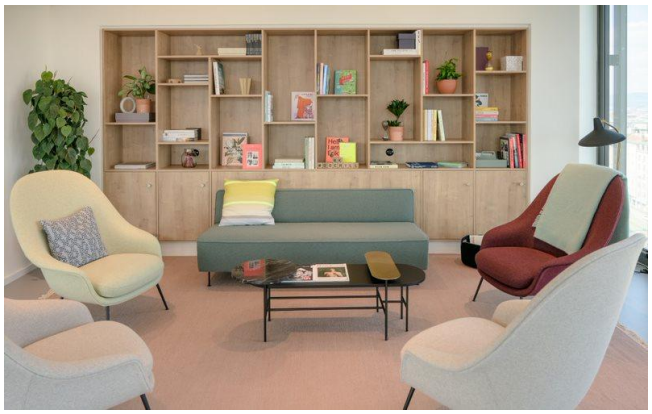

Objektbeschreibung

Sie sind auf der Suche nach Räumlichkeiten für ihre innovativen Ideen? Dann haben wir genau das Richtige für Sie.
Büroflächen für mehrere Personen gleichzeitig nutzbar und das direkt am Wiener Hauptbahnhof!

Stilvolle Büros mit unzähligen Möglichkeiten sind perfekt auf Ihre Bedürfnisse angepasst.
Im Preis ist folgendes inkludiert:

- möbliertes Büro mit 24/7 Zugang,
- Empfang,
- Internet,
- Postannahme,
- Betriebskosten,
- Telefonnummer,
- Tägliche Reinigung,
- Meeting Raum
- Business Lounge

Einmalige Kosten

- Kaution - zwei Monatsmieten,
- Vertragsvergebührung 1% von der gesamten Vertragssumme,
- 25 Euro Activation Fee pro Arbeitsplatz

Kosten für ein ca. 11 m2 großes Büro betragen aktuell 649,00 €.
Wir haben Ihr Interesse geweckt?
Dann kontaktieren Sie uns gern jederzeit.

Weitere Infos:
Die angegebenen Daten stammen vom Eigentümer und/oder Dritten und wurden mit Sorgfalt erhoben. Für die Richtigkeit und Vollständigkeit kann jedoch keine Haftung übernommen werden. Zahlenangaben können gegebenenfalls gerundet oder geschätzt sein. Das Angebot ist freibleibend und unverbindlich. Irrtümer und Änderungen sind vorbehalten.Angaben gemäß gesetzlichem Erfordernis:

Miete	€	649
Umsatzsteuer	€	0

Gesamtbetrag	€ 649