Graz Hafnerstraße: Neuwertige Wohnung mit großem Balkon

Bild 1

Objektnummer: 886/00946

Eine Immobilie von Hier Zuhause e.U.

Zahlen, Daten, Fakten

Art:	Wohnung
Land:	Österreich
PLZ/Ort:	8054 Graz-Straßgang
Baujahr:	2022
Wohnfläche:	43,00 m²
Zimmer:	2
Bäder:	1
WC:	1
Balkone:	1
Kaufpreis:	180.000,00 €

Provisionsangabe:

3%

Ihr Ansprechpartner

Heinz Hier, MA

Hier Zuhause e.U.

T +43 664 2220929

Gerne stehe ich Ihnen für weitere Informationen oder einen Besichtigungstermin zur Verfügung.

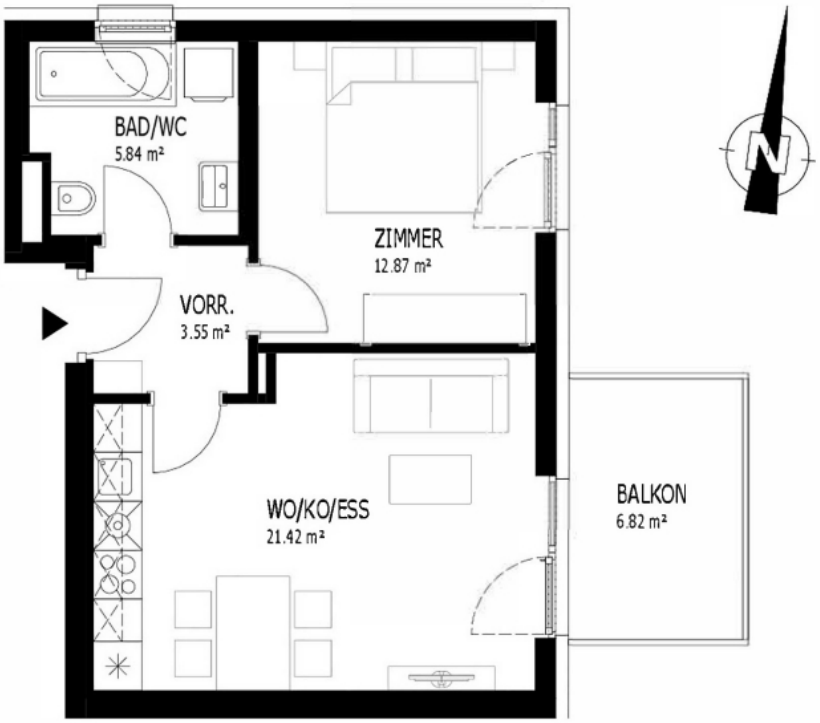
BAD/WC
5.84 m²
ZIMMER
12.87 m²
VORR.
3.55 m²
WO/KO/ESS
21.42 m²
BALKON
6.82 m²
N

Objektbeschreibung

Zum Verkauf steht eine Neubauwohnung (2022) in Graz Straßgang in der Hafnerstraße. Die Wohnung verfügt über einen Vorraum, ein Badezimmer mit WC, ein Schlafzimmer und eine Wohnküche. Der Wohnküche ist ein großzügiger Balkon angeschlossen. Die Wohnung befindet sich in einem neu errichtetem Mehrparteienhaus (2022) und repräsentiert sich in einem außerordentlich gutem Zustand. Zur Wohnung gehört ein Kellerabteil. Ein Tiefgaragenplatz kann optional um EUR 20.000,- erworben werden. Für weitere Fragen stehen wir gerne zur Verfügung.