RESERVIERT: Eigentumswohnung 47er Gasse 886/0984

IMG-20230420-WA0015_

Objektnummer: 886/00984

Eine Immobilie von Hier Zuhause e.U.

Zahlen, Daten, Fakten

Art:	Wohnung - Erdgeschoß
Land:	Österreich
PLZ/Ort:	8020 Graz
Baujahr:	1950
Wohnfläche:	69,00 m²
Zimmer:	2
Bäder:	1
WC:	1
Kaufpreis:	169.500,00 €

Provisionsangabe:

3%

Ihr Ansprechpartner

Heinz Hier, MA

Hier Zuhause e.U.

T +43 664 2220929

Gerne stehe ich Ihnen für weitere Informationen oder einen Besichtigungstermin zur Verfügung.

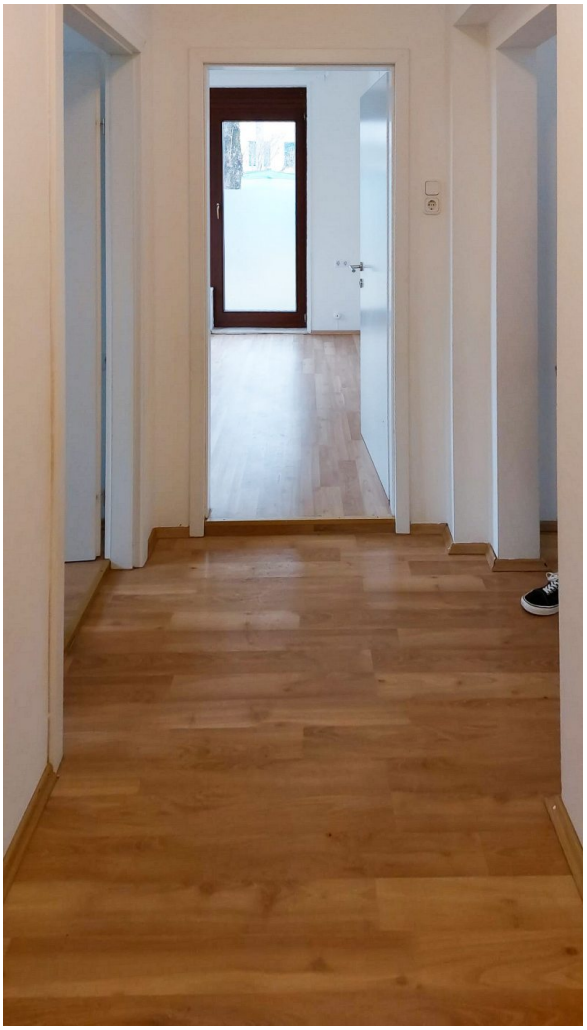

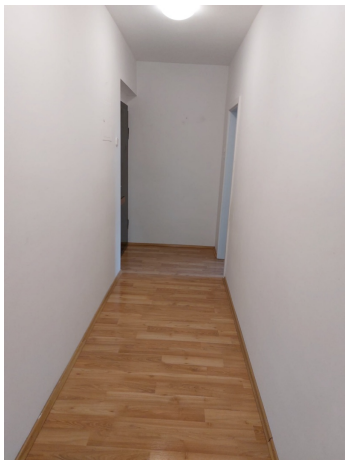

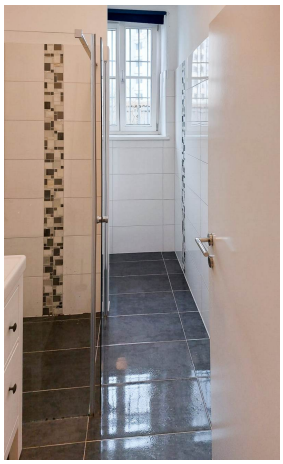

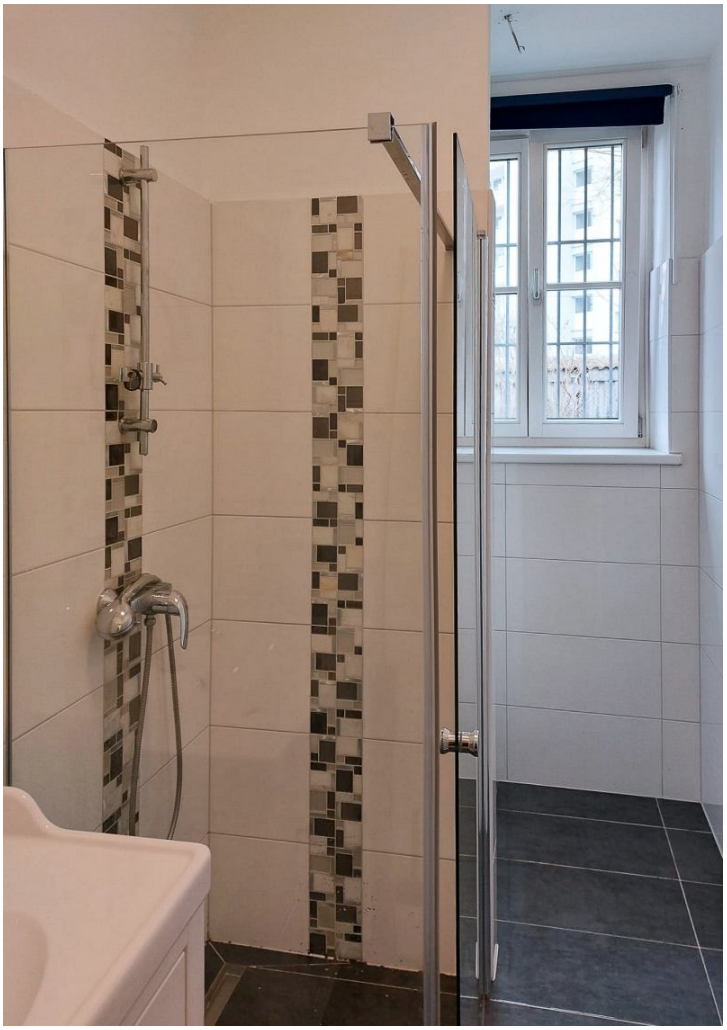

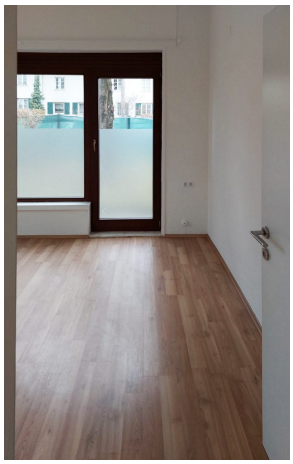

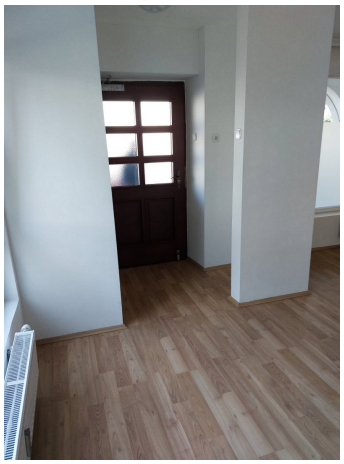

Objektbeschreibung

Zum Verkauf gelangt eine interessante Wohnung in der 47er Gasse im Bezirk Graz-Gries. Die 2-Zimmer Wohnung liegt im Erdgeschoss und hat folgenden Grundriss - Vorraum, Bad mit Dusche und WC (mit Fenster), Schlafzimmer, Wohnen/Essen/Kochen mit Zugang zu einem ca 100 qm Garten der dieser Wohnung zwar nicht rechtlich zugeteilt ist, aber die alleinige Nutzung geduldet wird. Zur Wohnung gehören ca. 63 qm Kellerräumlichkeiten! Fazit: Tolle Wohnung mit riesigem Keller in ruhigem Umfeld!