GREEN KAGRAN

Objektnummer: 2348

Eine Immobilie von Fermoso Immobilientreuhand GmbH

Zahlen, Daten, Fakten

Art:	Wohnung
Land:	Österreich
PLZ/Ort:	1220 Wien
Baujahr:	2023
Zustand:	Erstbezug
Alter:	Neubau
Wohnfläche:	71,46 m²
Gesamtfläche:	86,88 m²
Zimmer:	3
Bäder:	1
WC:	1
Balkone:	1
Terrassen:	1
Keller:	2,75 m²
Heizwärmebedarf:	B 30,70 kWh / m² * a
Gesamtenergieeffizienzfaktor:	A+ 0,56
Kaufpreis:	474.000,00 €
Betriebskosten:	142,92 €
USt.:	14,29 €

Provisionsangabe:

3% des Kaufpreises zzgl. 20% USt.

Ihr Ansprechpartner

Peter Gruber

IMMOBILIENTREUHAND
fermoso

fermoso

fermoso

IMMOBILIENTREUHAND
fermoso

fermoso

fermoso

IMMOBILIENTREUHAND
fermoso

fermoso

fermoso

IMMOBILIENTREUHAND
fermoso

fermoso

fermoso

IMMOBILIENTREUHAND
fermoso

fermoso

fermoso

IMMOBILIENTREUHAND
fermoso

fermoso

fermoso

VERTRAGSPLAN

1220 Wien, Kagraner Platz 36A

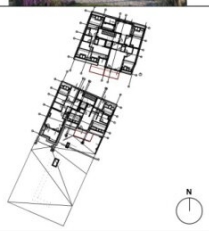

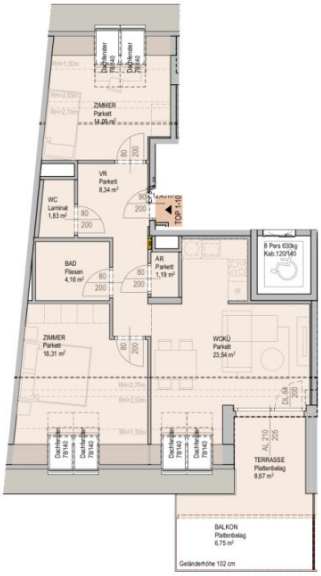

STIEGE 1, TOP 1-10

DACHGESCHOSS

Wohnfläche	71,46 m²
WNF	71,46 m²
Terrasse	8,67 m²
Balkon	6,75 m²
Einlagerungsraum	2,75 m²

Bauherr, Eigentümer

VIVADO
Kagraner Platz Projektentwicklungs GmbH
Trattnerhof 2 / 308-311
A-1010 Wien

Baubetreuung

VIVADO
Kagraner Platz Projektentwicklungs GmbH
Trattnerhof 2 / 308-311
A-1010 Wien

Planung

SMAC SMART ARCHITECTURAL CONCEPTS KG
Künigiberggasse 17, A-1130 Wien
Studio: Franzensgasse 25/12, A-1050 Wien
T: +43 1 9673581 @: office@smac3.eu

Plangrundlage

EINREICHPLAN

Stand

Projekt Nr.: 19138

FILE: KAPLVT-

IMMOBILIENTREUHAND fermoso

LEGENDE:

UK	DECKENUNTERKANTE
D	DREHFLÜGEL
DK	DREHKIPPFLÜGEL
FIX	FIXVERGLASUNG
NG	NURGLASTÜRBLATT
PH	PARAPETHÖHE
TW	TERRASSENTRENNWAND
VR	VORRAUM
AR	ABSTELLRAUM

N

Maßstab
1:100

ÄNDERUNGEN VORBEHALTEN!
Vorbehaltlich technischer und konstruktiver Änderungen, sofern dem Wohnungsmieter bzw. Wohnungskäufer zumutbar, insbesondere weil sie geringfügig und sachlich gerechtfertigt sind.

Für die Anfertigung von Einbaumöbeln sind Naturmaße zu nehmen!
Einbaumöbel nicht an Außenwand stellen - Gefahr von Schimmelbildung!
Die dargestellten Kücheneinrichtungen, Waschmaschine etc. gelten nur als Möblierungsvorschlag und nicht inkludiert.
Bei der Errichtung der Dachgeschosse, Terrassen bzw. weiteren Überbauten - Schwellen, -schalen und Wasserspringe sind 3cm nicht berücksichtigt.

Objektbeschreibung

Perfekter Schnitt, perfektes Wohnfeeling! Kommunikativer Mittelpunkt ist das große, helle Wohn-Esszimmer. Viel Platz bietet auch die weitläufige Loggia und lädt zu entspannten Stunden an der frischen Luft ein. Die Wohnküche ist mit sämtlichen E-Geräten ausgestattet. In zwei gemütlichen Schlafzimmern finden Sie Rückzug und Ruhe, das Bad mit Wanne, Waschtischverbau und WM-Anschluss sorgt für einen frischen Start in den Tag. Ein extra WC und ein praktischer Abstellraum komplettieren das Raumangebot.

Verschaffen Sie sich gerne mittels 360-Grad Rundgang einen ersten Eindruck.
360-Grad Rundgang: https://my.matterport.com/show/?m=it5YaFqGyHJ

Noch nichts gefunden? Wir informieren Sie über geeignete Immobilienangebote noch vor allen anderen.
Legen Sie jetzt Ihren individuellen Suchagenten unter folgendem Link an. Wir schicken Ihnen passende Immobilien exklusiv vorab zu.
Suchagent anlegen - https://fermoso-immobilientreuhand.service.immo/registrieren/de

Wir weisen darauf hin, dass zwischen dem Vermittler und dem zu vermittelnden Dritten ein familiäres oder wirtschaftliches Naheverhältnis besteht.

Infrastruktur / Entfernungen

Gesundheit
Arzt <500m
Apotheke <500m
Klinik <2.500m
Krankenhaus <3.500m

Kinder & Schulen
Schule <500m
Kindergarten <1.000m
Universität <1.500m
Höhere Schule <500m

Nahversorgung
Supermarkt <500m
Bäckerei <500m
Einkaufszentrum <1.500m

Sonstige

Geldautomat <500m
Bank <500m
Post <500m
Polizei <1.500m

Verkehr
Bus <500m
U-Bahn <500m
Straßenbahn <500m
Bahnhof <500m
Autobahnanschluss <1.500m

Angaben Entfernung Luftlinie / Quelle: OpenStreetMap