1E31BD93-FC2B-4E9C-B26C-102725292363

Objektnummer: 2023-00211

Eine Immobilie von SAQURA Immobilien GmbH

Zahlen, Daten, Fakten

Art:	Büro / Praxis - Bürofläche
Land:	Österreich
PLZ/Ort:	1230 Wien, Liesing
Nutzfläche:	490,00 m²
Gesamtmiete	5.733,00 €
Kaltmiete (netto)	3.920,00 €
Kaltmiete	4.704,00 €
Miete / m²	9,60 €
Betriebskosten:	857,50 €

Provisionsangabe:

1NMM zzgl. 20% Ust

Ihr Ansprechpartner

Olivera Jovicic

SAQURA Immobilien GmbH
Riesgasse 3/14
1030 Wien

T +43 6677639102 7639102
H +43 664 4545920

Gerne stehe ich Ihnen für weitere Informationen oder einen Besichtigungstermin zur Verfügung.
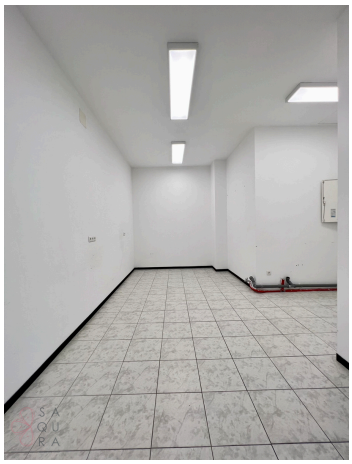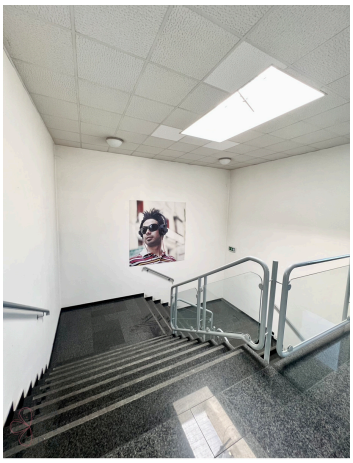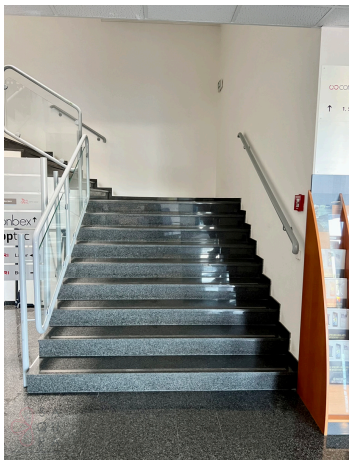
AMARI
AMARI