093198CC-0956-4416-9571-205C65981627

Objektnummer: 2023-00209

Eine Immobilie von SAQURA Immobilien GmbH

Zahlen, Daten, Fakten

Art:	Gastgewerbe - Gastronomie und Wohnung
Land:	Österreich
PLZ/Ort:	1150 Wien, Rudolfsheim-Fünfhaus
Nutzfläche:	180,00 m²
Gesamtfläche:	180,00 m²

Ihr Ansprechpartner

Olivera Jovicic

SAQURA Immobilien GmbH
Riesgasse 3/14
1030 Wien

T +43 6677639102 7639102
H +43 664 4545920

Gerne stehe ich Ihnen für weitere Informationen oder einen Besichtigungstermin zur Verfügung.

BÄCKEREI
BÄCKEREI

SA
QU
RA

SA
QU
RA

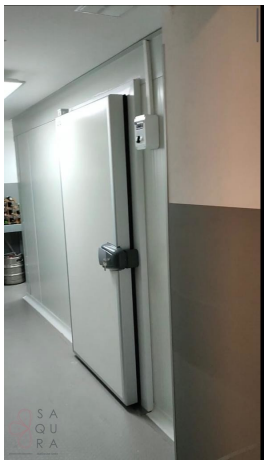

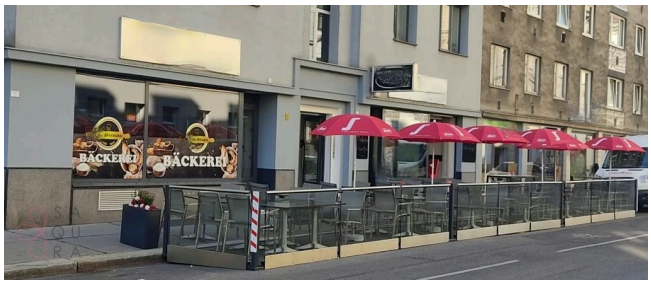
BÄCKEREI
BÄCKEREI