IMG_0273

Objektnummer: 2023-00232

Eine Immobilie von SAQURA Immobilien GmbH

Zahlen, Daten, Fakten

Art:	Büro / Praxis - Bürofläche
Land:	Österreich
PLZ/Ort:	1120 Wien, Meidling / Wien 12., Meidling
Nutzfläche:	286,00 m²
Bürofläche:	286,00 m²
Gesamtmiete	4.296,00 €
Kaltmiete (netto)	2.860,00 €
Kaltmiete	3.432,00 €
Miete / m²	6,00 €
Betriebskosten:	720,00 €

Provisionsangabe:

1,5 NMM plus 20 % Ust

Ihr Ansprechpartner

Olivera Jovicic

SAQURA Immobilien GmbH
Riesgasse 3/14
1030 Wien

T +43 6677639102 7639102
H +43 664 4545920

Gerne stehe ich Ihnen für weitere Informationen oder einen Besichtigungstermin zur Verfügung.

bompsykkel

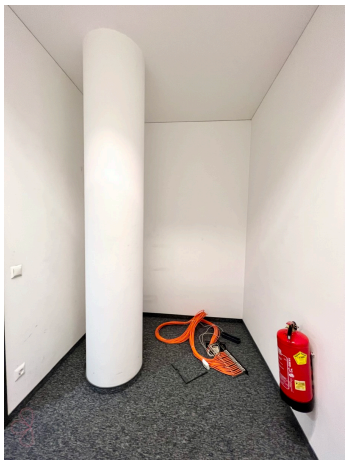

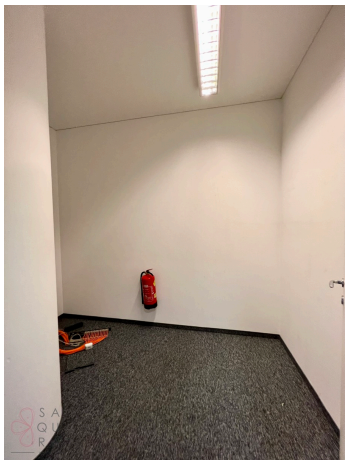

SA
QU
RA

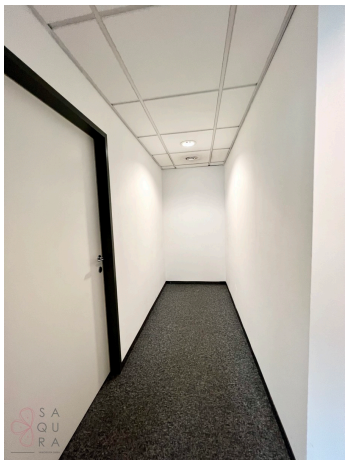

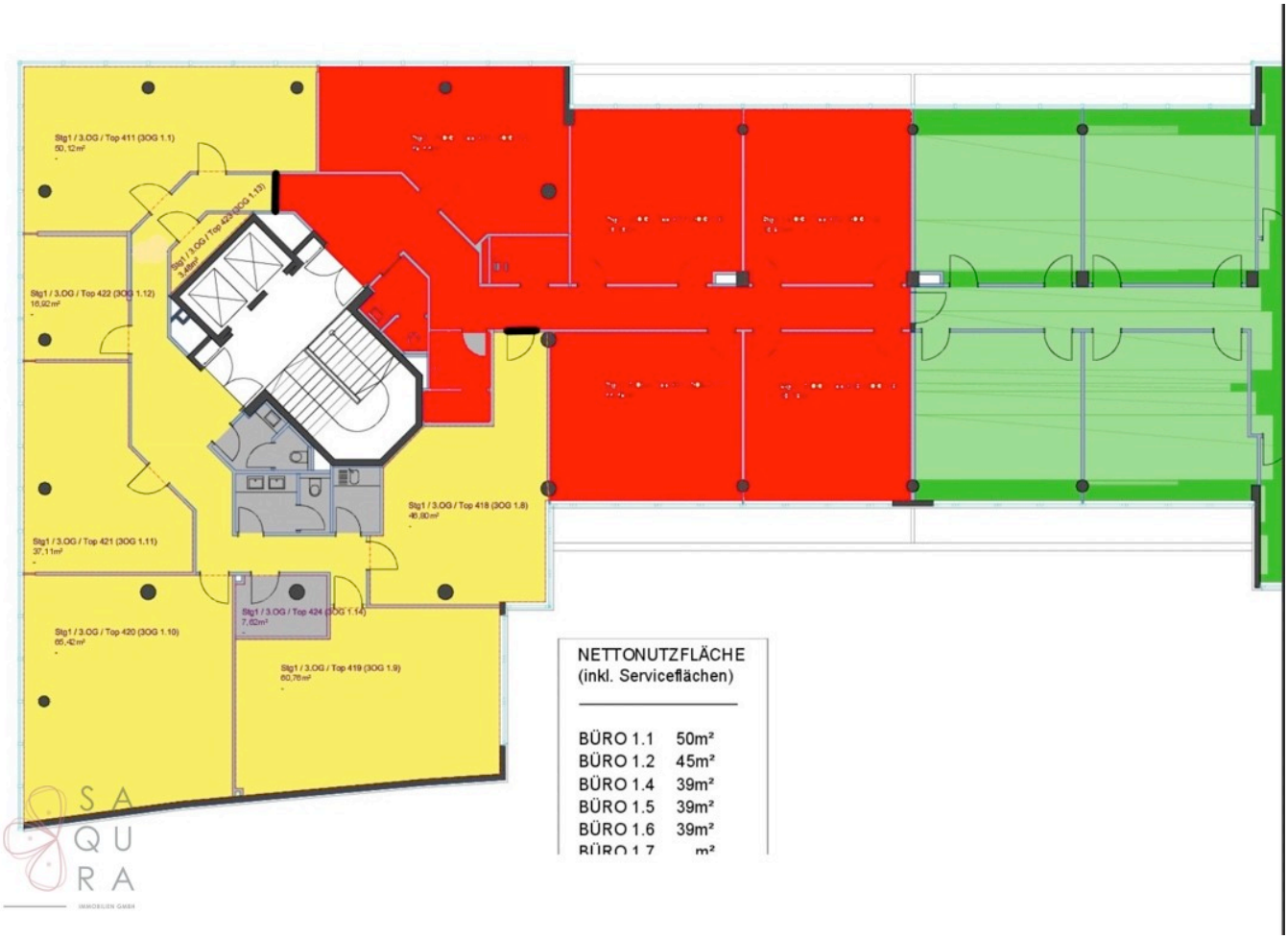

NETTONUTZFLÄCHE
(inkl. Serviceflächen)

BÜRO 1.1	50m²
BÜRO 1.2	45m²
BÜRO 1.4	39m²
BÜRO 1.5	39m²
BÜRO 1.6	39m²
BÜRO 1.7	m²