Flexible Bürofläche in Inzersdorf zu mieten

PMP415-F1583-26

Objektnummer: 101/17479

Eine Immobilie von JP Immobilien

Zahlen, Daten, Fakten

Art:	Büro / Praxis - Bürofläche
Land:	Österreich
PLZ/Ort:	1230 Wien
Alter:	Neubau
Nutzfläche:	132,00 m²
Zimmer:	2
Miete / m²	11,00 €

Provisionsangabe:

3 BMM

Ihr Ansprechpartner

Kathrin Fercher

JP Immobilien

T +43 1 596 60 20 693
H 0699/ 17 55 66 93

Gerne stehe ich Ihnen für weitere Informationen oder einen Besichtigungstermin zur Verfügung.

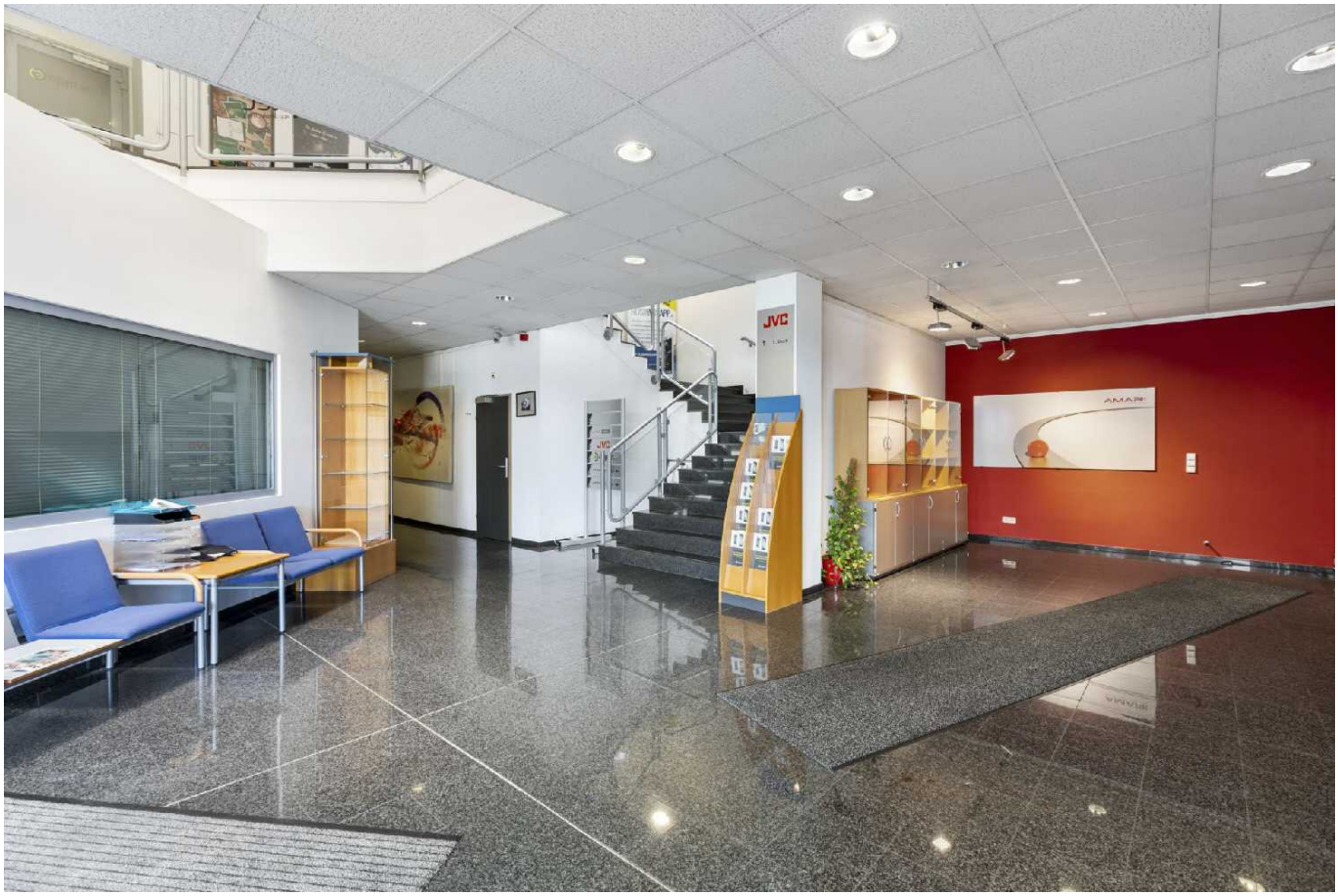
JVC

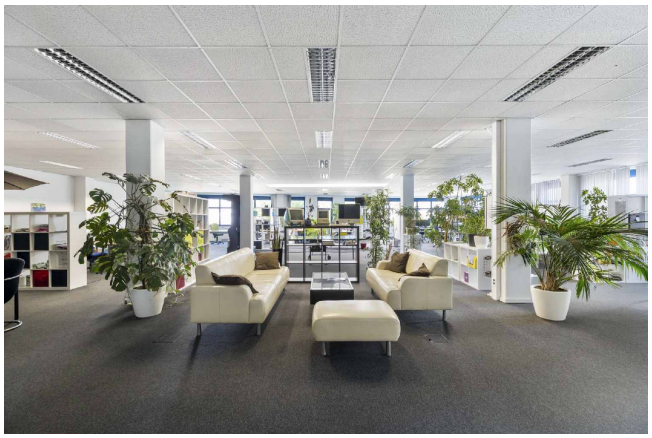

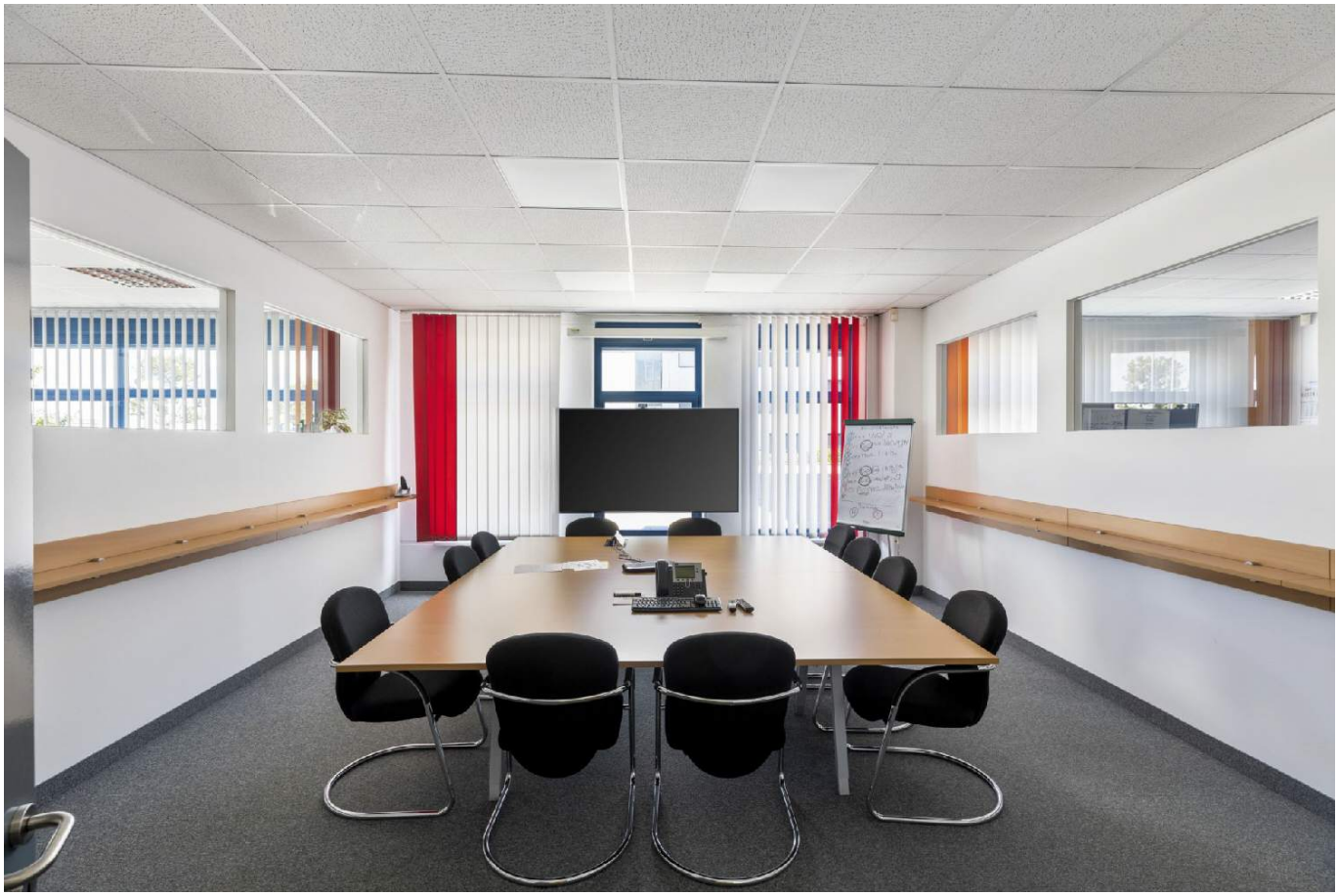

apptec
JVC
AMARI

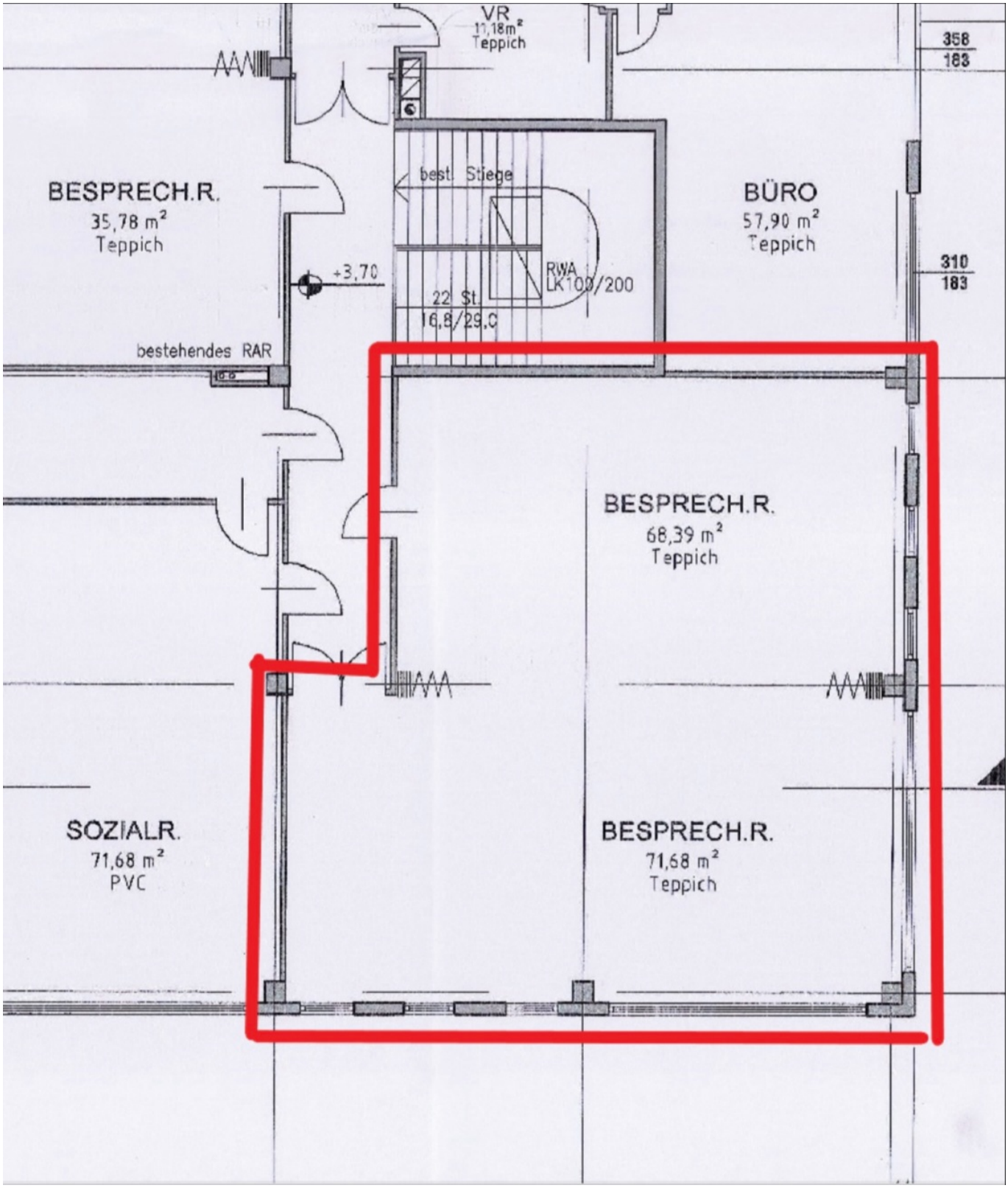
VR
11,18m²
Teppich
358
183
BESPRECH.R.
35,78 m²
Teppich
best. Stiege
BÜRO
57,90 m²
Teppich
+3,70
RWA
LK100/200
22 St.
16,8/29,0
310
183
bestehendes RAR
BESPRECH.R.
68,39 m²
Teppich
SOZIALR.
71,68 m²
PVC
BESPRECH.R.
71,68 m²
Teppich

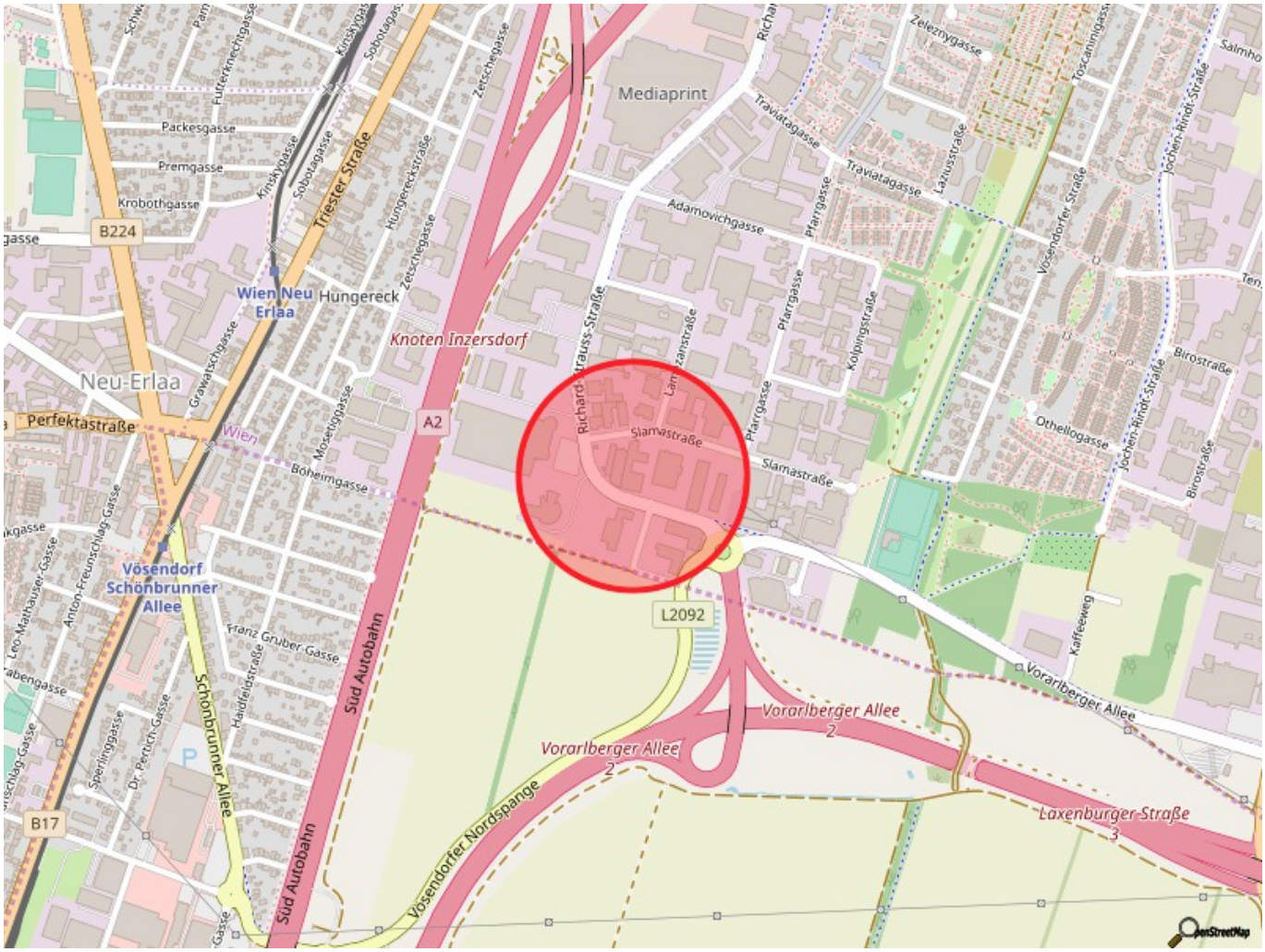
Mediaprint
Packesgasse
Premgasse
Krobothgasse
B224
Triester Straße
Wien Neu Erlaa
Hungereck
Knoten Inzersdorf
Neu-Erlaa
Perfektastraße
Wien
A2
Böheimgasse
Vösendorf Schönbrunner Allee
Franz Gruber-Gasse
Schönbrunner Allee
Süd Autobahn
Süd Autobahn
B17
Slamastraße
Slamastraße
L2092
Vorarlberger Allee
Vorarlberger Allee
Vorarlberger Allee
Vösendorfer Nordspange
Laxenburger Straße
Adamovichgasse
Traviatagasse
Traviatagasse
Pfarrgasse
Pfarrgasse
Pfarrgasse
Kolpingstraße
Zeleznygasse
Laziusstraße
Vösendorfer Straße
Jochen-Rindt-Straße
Birostraße
Birostraße
Othellogasse
Kaffeeweg
Zetschegasse
Zetschegasse
Hungereckstraße
Sobotagasse
Kinskygasse
Grawatschgasse
Mosetiggasse
Anton-Freunschlag-Gasse
Leo-Mathauser-Gasse
Sperlinggasse
Dr. Pertich-Gasse
Haidfeldstraße
Richard-Strauss-Straße
Lamezanstraße
Toscaninigasse
Salmho
Futterknechtgasse
Schwe
Pam
Gasse
OpenStreetMap

Objektbeschreibung

Flächen- und Kostenübersicht 1. OG Top 3a ca. 132 m² Nettomiete/m²/Monat: ab € 11,00 Betriebskosten/netto/m²/Monat: € 1,75 **Allgemeine Objektbeschreibung** In einem gepflegten Neubau gelangt eine Büroflächen im 1.Obergeschoß mit einer Nutzfläche von ca. 132 m² zur Vermietung. Das Objekt gliedert sich in 2 großzügige Räume mit Teppichboden und Fancoils, mit denen sowohl geheizt als auch gekühlt wird Küchenanschluss und getrennte Sanitärbereiche sind vorhanden. Es stehen Parkplätze vor dem Haus zur Verfügung. Mietdauer: befristet Kaution: 3-6 BMM Provision: 3 BMM Bezug: ab sofort **Energieausweis** HWB 87,96 kWh/m²a **Verkehrsanbindung** Bus: 67B, 67A, 65A, 17A, 66A Individuell: Anschlussstelle der S1 Vorarlberger Allee Ansprechpartner: Frau Kathrin Fercher Tel.: +43 (1) 596 60 20 0 Mehr Objekte finden Sie unter: www.jpi.at Wir haben was für Sie Wir weisen darauf hin, dass wir mit dem Abgeber in ständiger Geschäftsbeziehung stehen und schon aus diesem Grund ein wirtschaftliches Naheverhältnis vorliegt.