Einzigartige Lage, Altbau neu saniert!!! 3 extra Zimmer + Wohnküche und Balkon in der Körösistraße, ???????Gewerbe/Ordination möglich, HPLinksA2

20240319_125932338_iOS

Objektnummer: O2100155652

Eine Immobilie von Papst Immobilien GmbH

Zahlen, Daten, Fakten

Art:	Wohnung
Land:	Österreich
PLZ/Ort:	8010 Graz
Baujahr:	1900
Zustand:	Neuwertig
Alter:	Altbau
Wohnfläche:	87,36 m²
Gesamtfläche:	87,36 m²
Zimmer:	3
Bäder:	1
WC:	1
Balkone:	1
Kaufpreis:	469.900,00 €

Provisionsangabe:

3 % zzgl. 20% MwSt.

Ihr Ansprechpartner

BSc Patrick Faßhuber

Papst Immobilien GmbH
Grazer Straße 48
8101 Gratkorn

T 0650
H 0650 8286331

Gerne stehe ich Ihnen für weitere Informationen oder einen Besichtigungstermin zur Verfügung.

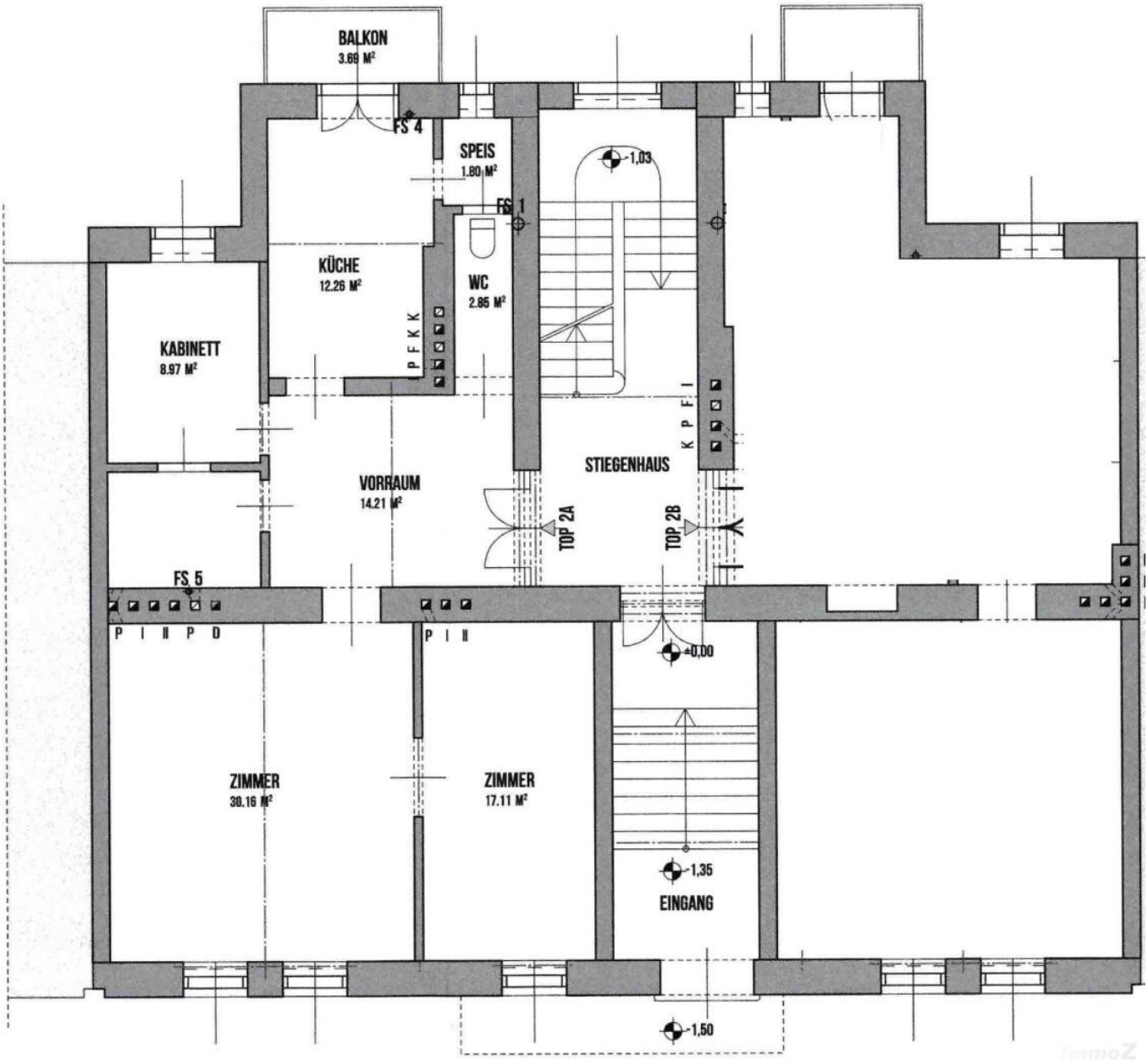
BALKON
3.69 M²
FS 4
SPEIS
1.80 M²
-1,03
FS 1
KÜCHE
12.26 M²
WC
2.85 M²
KABINETT
8.97 M²
I P F K K
K P F I
STIEGENHAUS
VORRAUM
14.21 M²
TOP 2A
TOP 2B
FS 5
P I II P D
P I II
±0,00
ZIMMER
30.16 M²
ZIMMER
17.11 M²
-1,35
EINGANG
-1,50

Objektbeschreibung

Sensationelles Angebot in Geidorf!!

Im Hochparterre gelegene Altbauwohnung mit 3 Zimmer und zzgl. Küche mit Balkon.

Aufteilung: Geräumiger Vorraum, 1es Zimmer, Wohn-Ess-Küche(unmöbliert, Original Parkettboden), Bad neu errichtet mit Dusche, 2es Zimmer, 3es Zimmer mit Zugang zum Westbalkon und Blick auf die Mur, 1 extra WC

Fernwärme im Haus neu eingeleitet und in der Wohnung mittels Radiatoren installiert.

Kaufpreis 469.900.-
Verfügbar ab sofort
???????Gewerbe/Ordination möglich

Weitere Informationen, wie einen Videorundgang übermitteln wir Ihnen gerne auf schriftliche Anfrage.

Anfragen werden ausschließlich per Mail oder WhatsApp angenommen. Für einen Besichtigungstermin oder Fragen stehe Ich, Patrick Fasshuber, BSc, Ihnen unter Whatsapp Whatsapp gerne zur Verfügung.

Unsere Auswahl an Anzeigen ist momentan sehr umfangreich und es ist uns nicht möglich, alle Angebote auf den verschiedenen Online-Plattformen zu präsentieren. Deshalb laden wir Sie herzlich ein, unsere Homepage www.papst-immo.at zu besuchen, um einen Überblick über unser gesamtes Angebot zu erhalten.