IMG_5079

Objektnummer: 2024-00295

Eine Immobilie von SAQURA Immobilien GmbH

Zahlen, Daten, Fakten

Art:	Wohnung - Etage
Land:	Österreich
PLZ/Ort:	1220 Wien, Donaustadt / Wien 22., Donaustadt
Wohnfläche:	210,00 m²
Zimmer:	6
Balkone:	1
Terrassen:	1
Gesamtmiete	4.318,16 €
Kaltmiete (netto)	3.290,00 €
Kaltmiete	3.619,00 €
Betriebskosten:	298,50 €
Heizkosten:	309,01 €

Ihr Ansprechpartner

Olivera Jovicic

SAQURA Immobilien GmbH
Riesgasse 3/14
1030 Wien

T +43 6677639102 7639102
H +43 664 4545920

Gerne stehe ich Ihnen für weitere Informationen oder einen Besichtigungstermin zur Verfügung.

SA
QU
RA

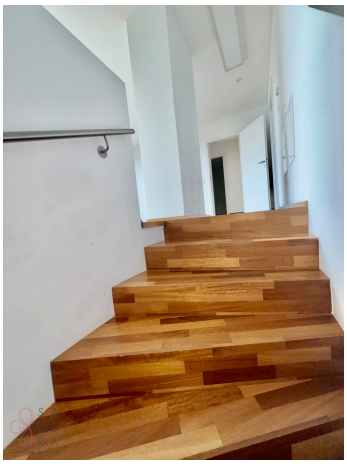

SA
QU
RA

SA
QU
RA

SA
QU
RA

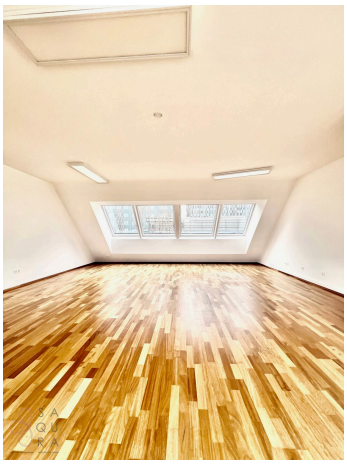

SA
QU
RA

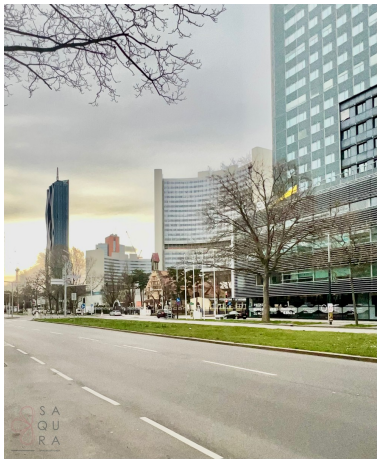
SA
QU
RA

Strandbad Alte Donau
Vorübergehend geschlossen
Westfield
Donau Zentrum
Donauturm
McDonald's Wien
Donaupark
Brigittenauer-Brücke
Erzherzog-Karl-Straße
Austria Center Vienna
Reichsbrücke
Palmers
Blaguss & Reisewelt
Wien Schüttaustraße
Strandbad Gänsehäufe
Vorübergehend geschlossen
Kagran
ZWISCHENBRÜCKEN
KAISERMÜHLEN
A22
14a
14
3
8
Brno