Exquisites Wohnen im Kurort Parkresidenz Brünnerhaus**24m² Terrasse & Garten** modernste Ausstattung ** malerisches Ambiente **Innenhoflage**

simpolo-2020193_1920

Objektnummer: O2100160633

Eine Immobilie von bestpoint Immobilien GmbH

Zahlen, Daten, Fakten

Art:	Wohnung - Erdgeschoß
Land:	Österreich
PLZ/Ort:	8344 Bad Gleichenberg
Baujahr:	2024/25
Zustand:	Erstbezug
Alter:	Neubau
Wohnfläche:	70,86 m²
Gesamtfläche:	70,86 m²
Zimmer:	3
Bäder:	1
WC:	1
Stellplätze:	1
Keller:	4,00 m²
Heizwärmebedarf:	B 31,10 kWh / m² * a
Kaufpreis:	342.253,80 €

Provisionsangabe:

1,5 % exkl. 20% MwSt. vom Gesamtkaufpreis

Ihr Ansprechpartner

Heidi Gutmann

bestpoint Immobilien GmbH
Hauptplatz 31
8330 Feldbach

H +43 699 18 32 6886

Gerne stehe ich Ihnen für weitere Informationen oder einen Besichtigungstermin zur Verfügung.

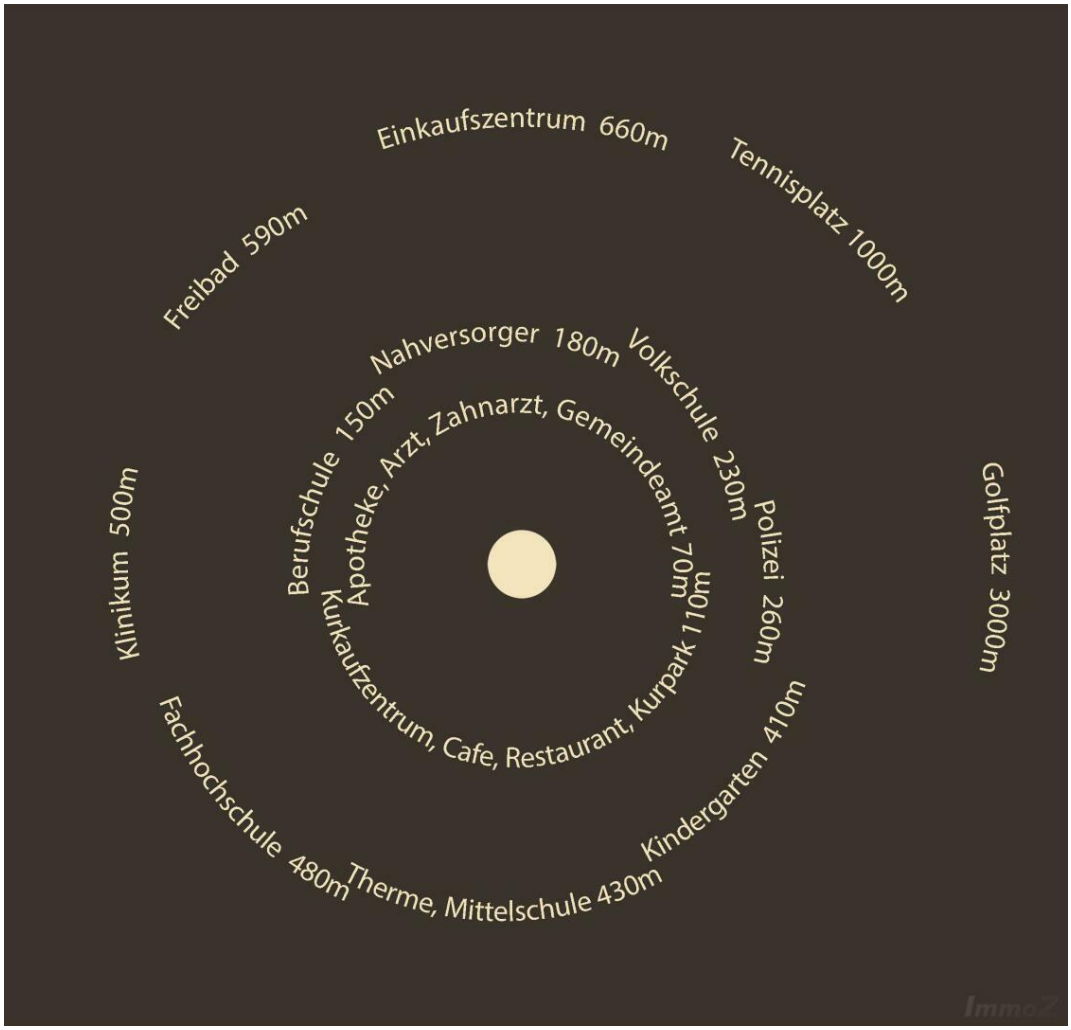
Einkaufszentrum 660m
Tennisplatz 1000m
Freibad 590m
Nahversorger 180m
Volkschule 230m
Berufschule 150m
Apotheke, Arzt, Zahnarzt, Gemeindeamt 70m
Polizei 260m
Golfplatz 3000m
Klinikum 500m
Kurkaufzentrum, Cafe, Restaurant, Kurpark 110m
Kindergarten 410m
Fachhochschule 480m
Therme, Mittelschule 430m

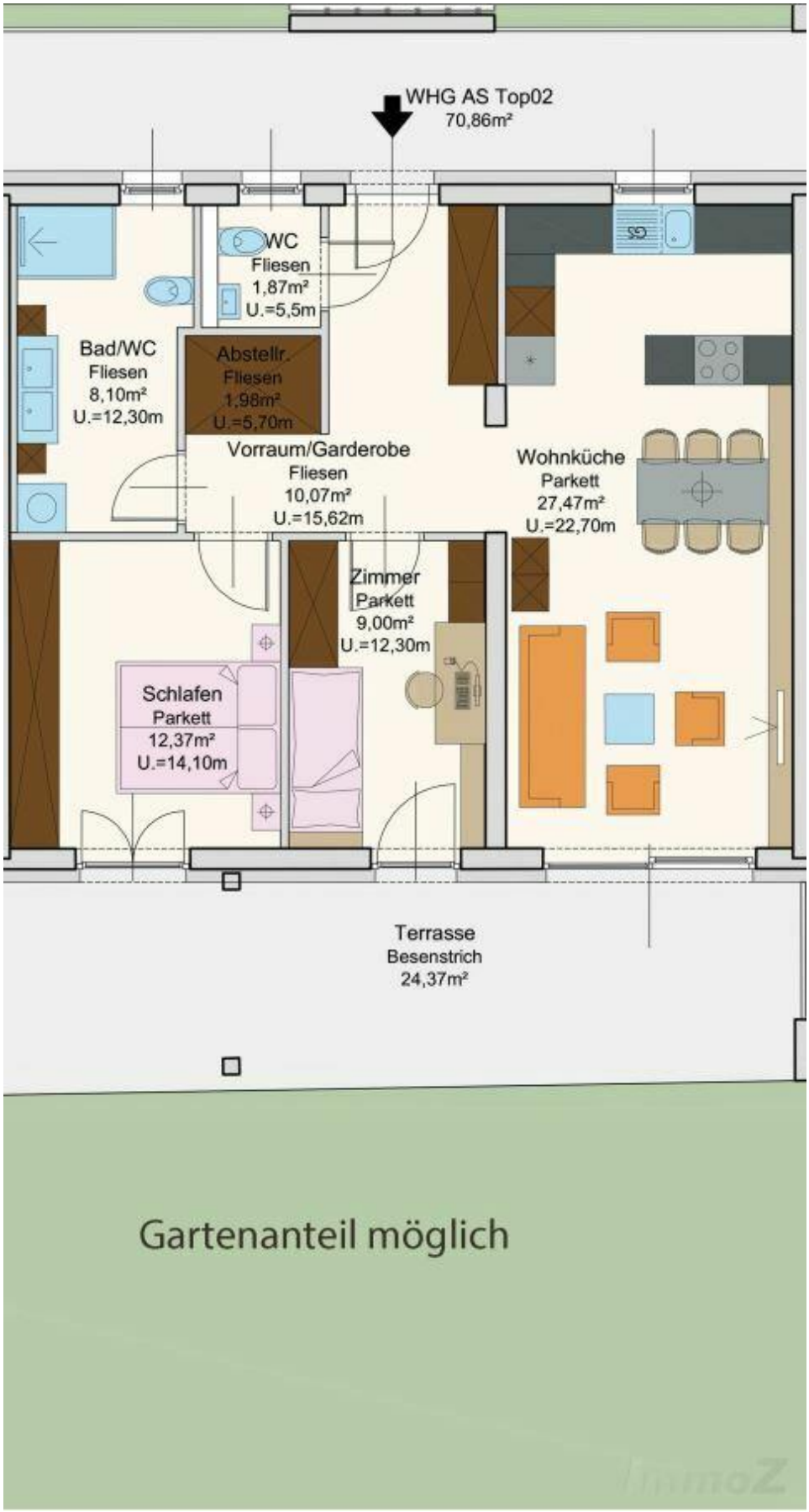
WHG AS Top02
70,86m²
WC
Fliesen
1,87m²
U.=5,5m
Bad/WC
Fliesen
8,10m²
U.=12,30m
Abstellr.
Fliesen
1,98m²
U.=5,70m
Vorraum/Garderobe
Fliesen
10,07m²
U.=15,62m
Wohnküche
Parkett
27,47m²
U.=22,70m
Zimmer
Parkett
9,00m²
U.=12,30m
Schlafen
Parkett
12,37m²
U.=14,10m
Terrasse
Besenstrich
24,37m²
Gartenanteil möglich

Objektbeschreibung

In **erhöhter Lage** mitten im **Ort Bad Gleichenberg** entsteht ein **einzigartiges** und **architektonisches Meisterwerk** mit **höchster Qualität**, bestehend aus **3 Baukörper:**
Ein Bestandsobjekt (umfassende Sanierung eingereicht) und zwei neue Baukörper liegen hier **eingebettet im Grünen** mit **wunderbarem alten Baumbestand** und ermöglichen somit ein **autofreies** und **naturnahes Wohnen** in **absoluter Bestlage** mit einer **hervorragenden Infrastruktur ..!**
Vogelgezwitscher und **Parkatmosphäre** sowie ein **herrlicher Panoramablick** sind hier selbstverständlich ..!
Das **Design** ist **modern** und **durchdacht: sonnendurchflutete, offene Wohnbereiche, großflächige Fensterfronten, riesige Terrassen kombiniert mit hochwertigster Ausstattung** bieten die **perfekte Basis** für ein **komfortables Wohnerlebnis ..!**

Highlights des Projektes für Sie zusammengefasst:
+ 3 Baukörper
+ Haus 1 Bestand - umfassende Sanierung eingereicht - Wohnbauförderung möglich
+ Haus 1 mit 26 Wohneinheiten (Gartenwohnungen, Terrassenwohnungen, 4 Penthäuser)
+ Haus 1 mit Walmdach- Ziegeleindeckung
+ Haus 1 Raumhöhen von 2,70m bis 3,00m
+ Haus 2 mit 12 Wohneinheiten (Gartenwohnungen, Terrassenwohnungen, 2 Penthäuser)
+ Haus 2+3 Flachdach mit Warmdachaufbau und extensiver Begrünung
+ Haus 3 mit 5 Wohneinheiten (optional auch Maisonetten, Doppelhäuser, ... möglich)
+ Tiefgarage mit begrünter Decke
+ barrierefrei (von der Tiefgarage bis zu den Wohnungen)
+ Lift behindertengerecht (mit Notruffunktion)
+ Fußbodenheizung mit Raumthermostat (jeder Raum kann händisch geregelt werden)
+ Fernwärme (Gleichenberger Naturwärme)
+ nach Möglichkeit PV-Anlage
+ zentrale Schließanlage
+ Laubengangtüren selbstschließend
+ tragende Wände mit Hochlochziegelmauerwerk
+ Vollwärmeschutzfassade
+ 3-fach beschichtete Verglasung
+ elektrische Raffstore (ab 1,10m Breite)
+ Markenware Fertigparkett (optional Landhausdiele - Aufpreis)
+ großflächige Fliesen (verschieden Muster zur Auswahl)
+ TG-Platz (Aufpreis)
+ auf **INDIVIDUELLE WÜNSCHE** kann **Rücksicht genommen** werden
+ Mitplanen möglich!!!

Facts Terrassenwohnung mit Gartenanteil für Sie zusammengefasst:
+ ca. 71m² Wohnfläche

+ ca. 24m² Terrasse zzgl. Garten
+ Innenhoflage
+ 2 Schlafzimmer mit Zugang zur Terrasse
+ offener Wohn-Essbereich mit Zugang zur Terrasse
+ Bad mit barrierefreier Dusche und Fenster
+ Gästetoilette
+ herrliche Ruhelage
+ auf Ihre persönlichen Wünsche kann selbstverständlich noch Rücksicht genommen werden

**** Eine wunderbare Immobilie im historischem Gebäude, modernster Ausstattung im malerischen Ambiente****
****Lassen Sie sich rasch vormerken - für weitere Fragen stehen wir selbstverständlich gerne zur Verfügung****