Einfamilienhaus in wunderschöner Lage

Objektnummer: 2543

Eine Immobilie von Austria Real GmbH

Zahlen, Daten, Fakten

Art:	Haus
Land:	Österreich
PLZ/Ort:	8120 Peggau
Baujahr:	2001
Wohnfläche:	127,00 m²
Zimmer:	5
Kaufpreis:	569.000,00 €
Betriebskosten:	70,00 €
Sonstige Kosten:	100,00 €

Ihr Ansprechpartner

Natalia Schreiner

Austria Real GmbH
Jasomirgottstraße 6
1010 Wien

T +4312632555
H +4366488319004

Gerne stehe ich Ihnen für weitere Informationen oder einen Besichtigungstermin zur Verfügung.

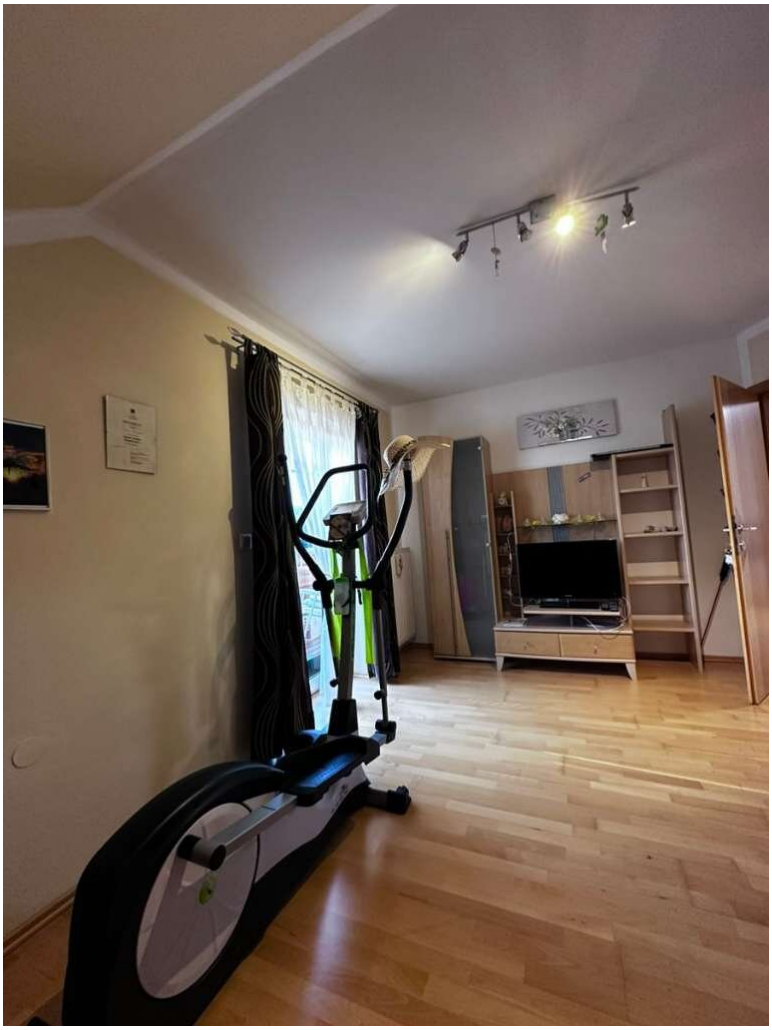

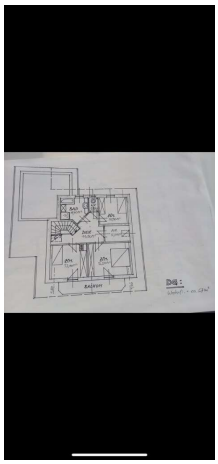

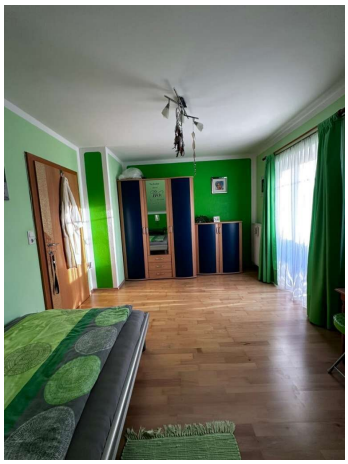

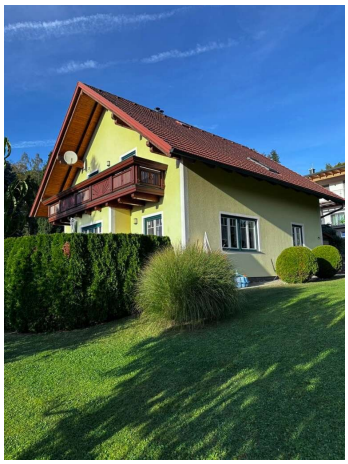

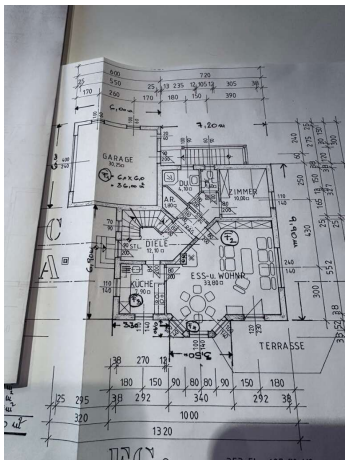
GARAGE
DIELE
ESS-U. WOHNZ.
KÜCHE
ZIMMER
TERRASSE

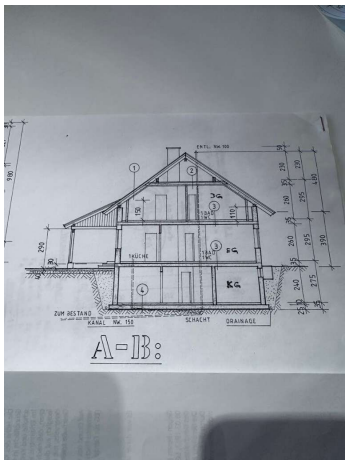
A-B:

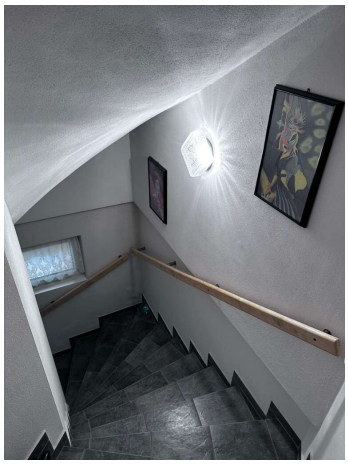

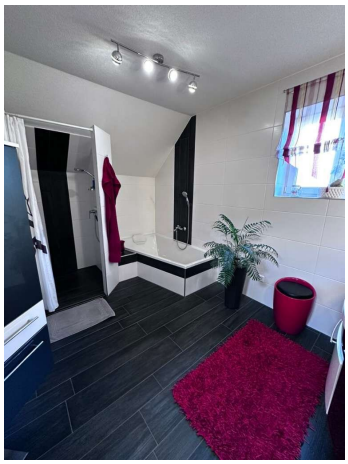

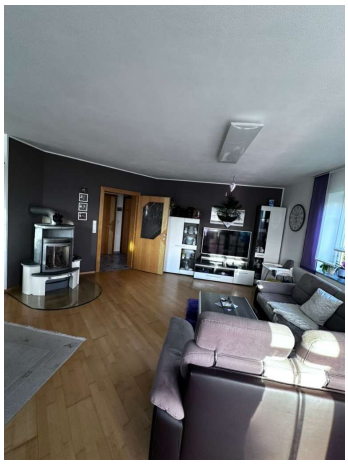

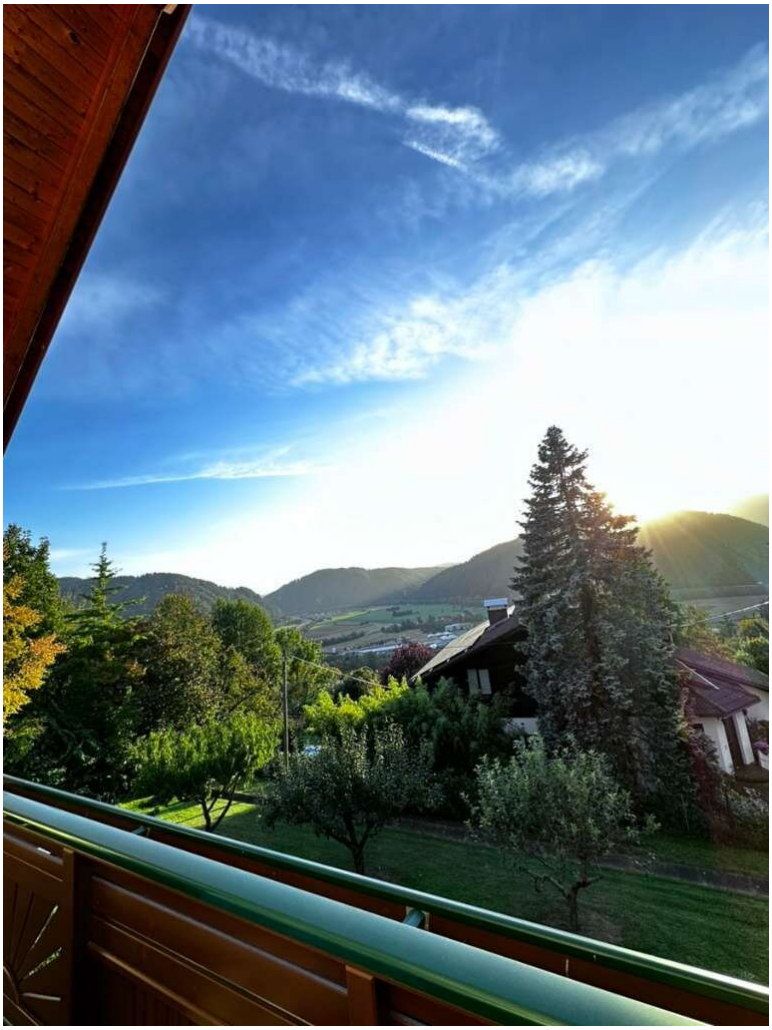

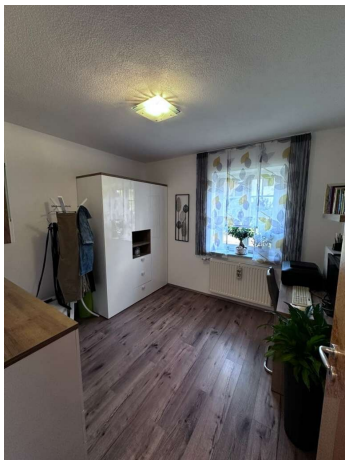

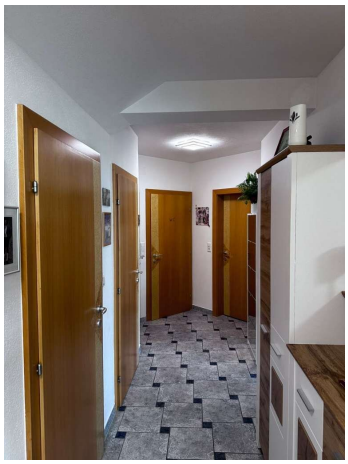

DIAMONDS

Objektbeschreibung

Verkaufen unser wunderschönes, gepflegtes und in sonniger Lage stehendes Einfamilienhaus. (Bj.2001)
Das Haus wurde massiv gebaut.
Teilweise Fussbodenheizung, Kaminofen im Wohnzimmer.
Kunststofffenster mit Rollläden und teilweise Insektenschutz.
Perfekt auch für Familien mit Kinder.

Bei Interesse oder Fragen bitte um telefonische Kontaktaufnahme.

Besichtigung nur bei ernsthaften Interesse und Kaufabsicht.

Anzeige Aktiv bis 3.2.2024, wird ansonsten an einen Markler übergeben.

Der Verkäufer ist über die Notwendigkeit eines Energieausweises informiert und arbeitet aktuell an dessen Erstellung.

Infrastruktur / Entfernungen

Gesundheit
Arzt <1.000m
Apotheke <1.000m
Krankenhaus <7.000m

Kinder & Schulen
Schule <1.500m
Kindergarten <1.000m

Nahversorgung
Supermarkt <500m
Bäckerei <500m

Sonstige
Geldautomat <500m
Bank <500m
Post <1.000m
Polizei <1.000m

Verkehr
Bus <500m
Autobahnanschluss <1.000m
Bahnhof <500m

Angaben Entfernung Luftlinie / Quelle: OpenStreetMap