Büro im Betriebsgebiet Amstetten WEST zu mieten

Objektnummer: 1039

Eine Immobilie von fivex3 KG

Zahlen, Daten, Fakten

Art:	Büro / Praxis
Land:	Österreich
PLZ/Ort:	3300 Amstetten
Nutzfläche:	141,00 m²
Bürofläche:	141,00 m²
Stellplätze:	5
Heizwärmebedarf:	86,00 kWh / m² * a
Kaltmiete (netto)	700,00 €
Kaltmiete	820,00 €
Miete / m²	4,96 €
Betriebskosten:	120,00 €
Heizkosten:	300,00 €
USt.:	224,00 €

Provisionsangabe:

3 Bruttomonatsmieten zzgl. 20% USt.

Ihr Ansprechpartner

Berthold Gruber

fivex3 KG
Weinserstraße 88
3681 Hofamt Priel

T +437414 7204
H 0676 3185 255
F 07414 7204 15

Gerne stehe ich Ihnen für weitere Informationen oder einen Besichtigungstermin zur Verfügung.

fivex3

fivex3

fivex3

Sitzungssaa
Besprechungszimmer
Geschäftsleitung
Fakturierung
Buchhaltung
Ziehen
fivex3

fivex3

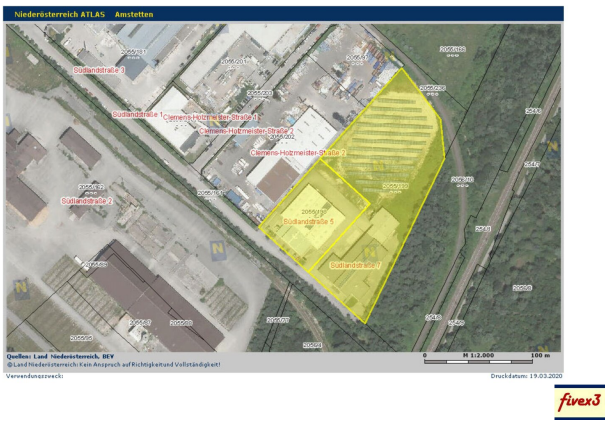
Niederösterreich ATLAS Amstetten
Sudlandstraße 1
Clemens-Holzmeister-Straße 1
Clemens-Holzmeister-Straße 2
Sudlandstraße 2
Quellen: Land Niederösterreich, BEV
©Land Niederösterreich: Kein Anspruch auf Richtigkeit und Vollständigkeit!
Verwendungszweck:
Druckdatum: 19.03.2020
fivex3

fivex3

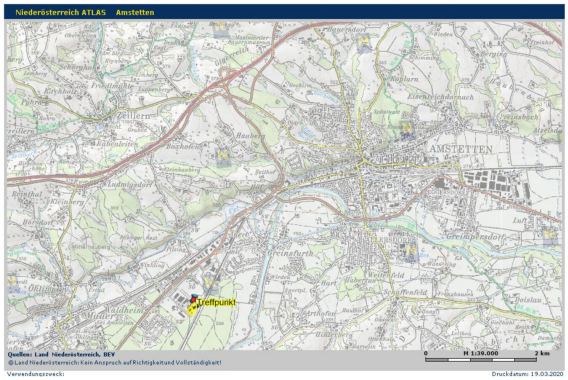

fivex3

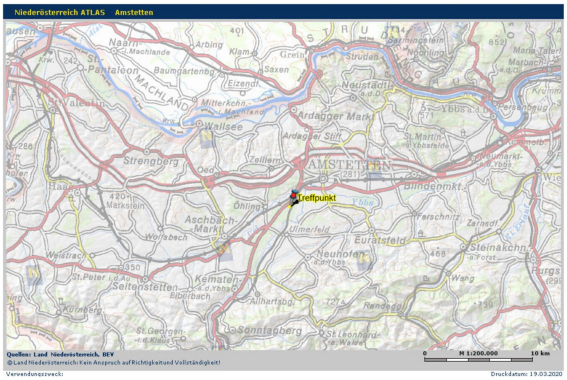

fivex3

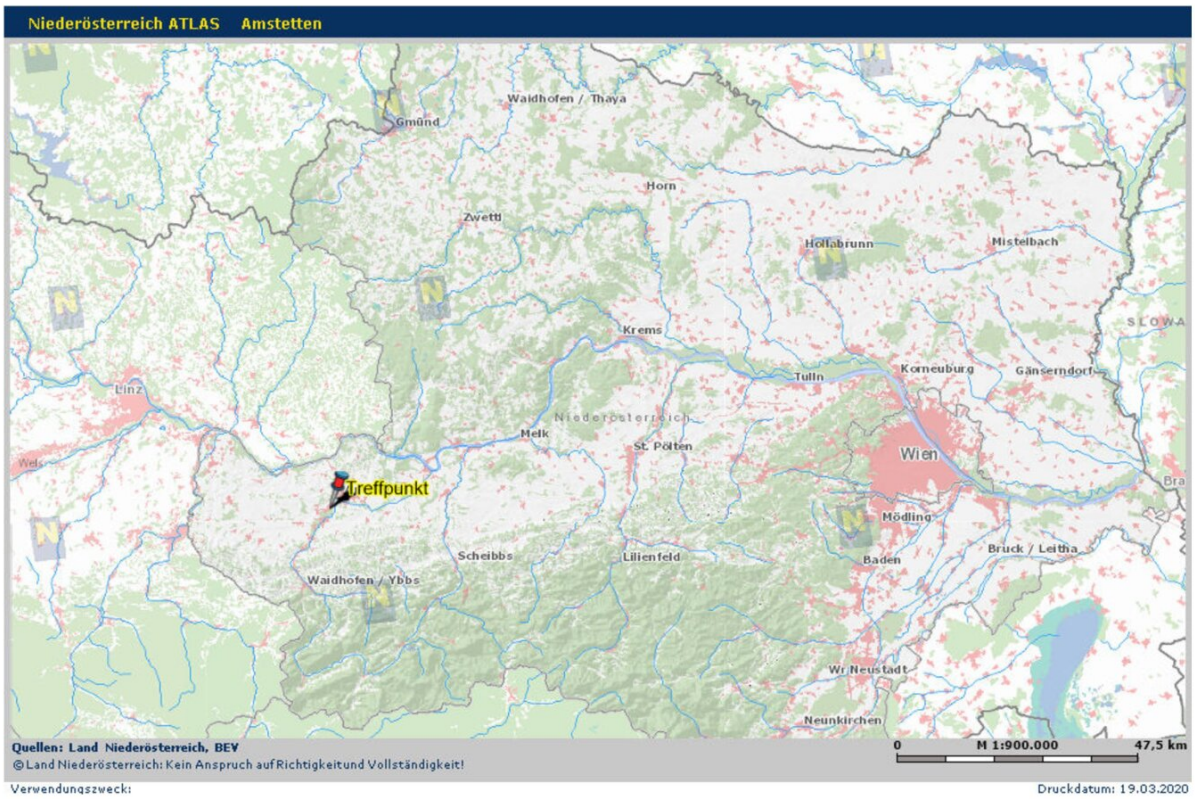

Sie haben noch Fragen ?

Ich stehe gerne zur Verfügung:

Berthold Gruber *0676 3185 255*
gruber.berthold@gmail.com

Sie haben noch Fragen ?

Ich stehe gerne zur Verfügung:

Berthold Gruber *0676 3185 255*
gruber.berthold@gmail.com

Objektbeschreibung

Büros im Betriebsgebiet Amstetten West zu mieten.

Bei Bedarf kann zusätzlich eine Lagerfläche gemietet werden.

Nähere Auskünfte und Besichtigung:

DI Berthold Gruber

Immobilienmakler
Weinserstraße 88
3681 Hofamt Priel
M: 0676 / 31 85 255
T: 07414 / 7204
F: 07414 / 7204 / 15
E: gruber.berthold@gmail.com

Noch nichts gefunden? Wir informieren Sie über geeignete Immobilienangebote noch vor allen anderen.
Legen Sie jetzt Ihren individuellen Suchagenten unter folgendem Link an. Wir schicken Ihnen passende Immobilien exklusiv vorab zu.
Suchagent anlegen - https://fivex3-1.service.immo/registrieren/de

Wir weisen darauf hin, dass zwischen dem Vermittler und dem Auftraggeber ein familiäres oder wirtschaftliches Naheverhältnis besteht.

Der Vermittler ist als Doppelmakler tätig.

Infrastruktur / Entfernungen

Gesundheit
Arzt <2.000m
Apotheke <2.500m
Krankenhaus <2.000m
Klinik <5.500m

Kinder & Schulen
Schule <2.000m
Kindergarten <1.500m

Nahversorgung
Supermarkt <1.000m
Bäckerei <1.500m
Einkaufszentrum <1.500m

Sonstige
Bank <2.500m
Geldautomat <2.500m
Post <2.500m
Polizei <3.000m

Verkehr
Bus <500m
Autobahnanschluss <3.500m
Bahnhof <1.500m
Flughafen <9.000m

Angaben Entfernung Luftlinie / Quelle: OpenStreetMap