PROVISIONSFREI! GEFÖRDERTE 3 ZIMMERWOHNUNG

Objektnummer: 1200

Eine Immobilie von KDH Immobilien GmbH

Zahlen, Daten, Fakten

Adresse	Eindlgrundweg 32
Art:	Wohnung
Land:	Österreich
PLZ/Ort:	8650 Kindberg
Wohnfläche:	85,89 m²
Gesamtmiete	920,36 €
Kaltmiete (netto)	920,36 €
Kaltmiete	920,36 €
Provisionsangabe:	

Gemäß Erstauftraggeberprinzip bezahlt der Abgeber die Provision.

Ihr Ansprechpartner

Klaus-Hannes Hudec

KDH Immobilien GmbH
Voitmann 43
8272 Bad Waltersdorf

T +43 660 137 58 16

Gerne stehe ich Ihnen für weitere Informationen oder einen Besichtigungstermin zur Verfügung.

KAUF
DEIN
HAUS

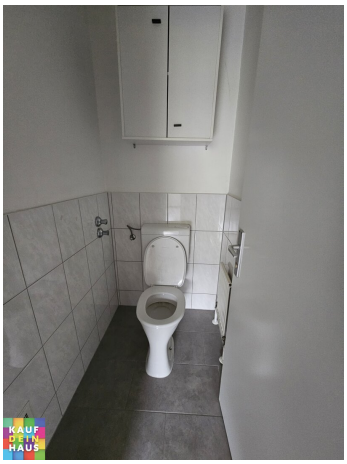

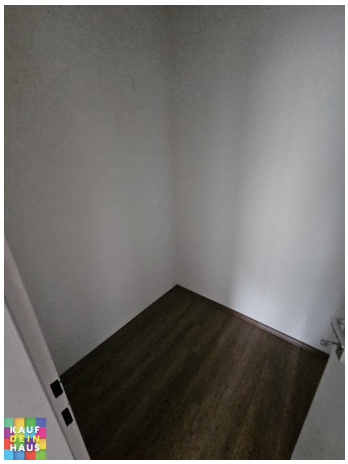

KAUF
DEIN
HAUS

Objektbeschreibung

HELLE GROSSZÜGIGE 3 ZIMMERWOHNUNG MIT BALKON

Hinweis gemäß Energieausweisvorlagegesetz: Ein Energieausweis wurde vom Eigentümer bzw. Verkäufer, nach unserer Aufklärung über die generell geltende Vorlagepflicht, sowie Aufforderung zu seiner Erstellung noch nicht vorgelegt. Daher gilt zumindest eine dem Alter und der Art des Gebäudes entsprechende Gesamtenergieeffizienz als vereinbart. Wir übernehmen keinerlei Gewähr oder Haftung für die tatsächliche Energieeffizienz der angebotenen Immobilie.

Der Immobilienmakler erklärt, dass er – entgegen dem in der Immobilienwirtschaft üblichen Geschäftsgebrauch des Doppelmaklers – einseitig nur für den Vermieter tätig ist.

Infrastruktur / Entfernungen

Gesundheit
Arzt <75m
Apotheke <975m
Krankenhaus <4.975m

Kinder & Schulen
Schule <200m
Kindergarten <900m
Universität <9.675m

Nahversorgung
Supermarkt <375m
Bäckerei <450m

Sonstige
Bank <425m
Geldautomat <425m
Post <425m
Polizei <1.100m

Verkehr
Bus <75m
Autobahnanschluss <325m
Bahnhof <600m
Flughafen <9.425m

Angaben Entfernung Luftlinie / Quelle: OpenStreetMap