UP IN THE SKY: Weitblick über Wien - Penthouse mit Dachterrasse und Outdoor-Küche

Objektnummer: 21378

Eine Immobilie von CROWND Estates Service GmbH

Zahlen, Daten, Fakten

Art:	Wohnung
Land:	Österreich
PLZ/Ort:	1030 Wien,Landstraße
Wohnfläche:	140,60 m²
Gesamtfläche:	208,20 m²
Keller:	5,20 m²
Kaufpreis:	2.250.000,00 €

Ihr Ansprechpartner

Crownd Estates Service

CROWND Estates Service GmbH
Esterhazygasse 22/15
1060 Wien

T +43 1 361 61 61 12

Gerne stehe ich Ihnen für weitere Informationen oder einen Besichtigungstermin zur Verfügung.

Nº 1
Soft

№ 2
Strong

№ 3
Straight

GRACE

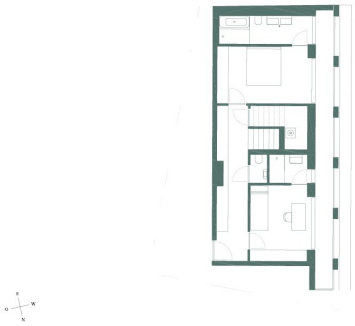

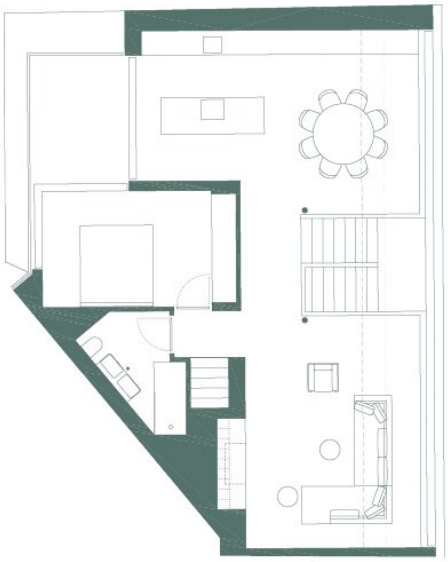

S
O
W
N

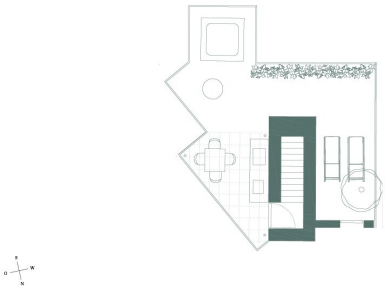

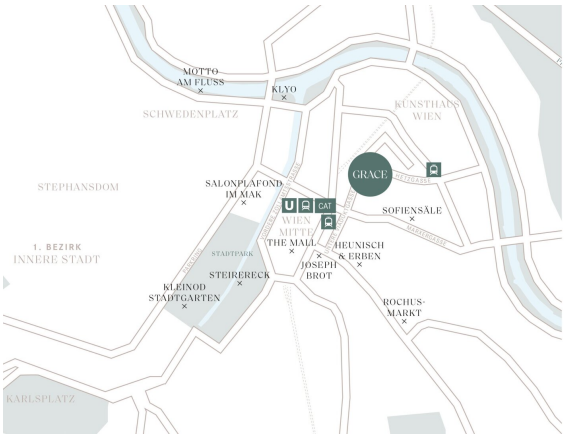
MOTTO
AM FLUSS
KLYO
SCHWEDENPLATZ
KÜNSTHAUS
WIEN
GRACE
STEFANSGASSE
STEPHANSDOM
SALONPLAFOND
IM MAK
U
CAT
WIEN
MITTE
SOFIENSÄLE
MARIENGASSE
1. BEZIRK
INNERE STADT
STADTPARK
THE MALL
HEUNISCH
& ERBEN
JOSEPH
BROT
STEIRERECK
KLEINOD
STADTGARTEN
ROCHUS-
MARKT
KARLSPLATZ

Objektbeschreibung

Mehr Informationen mit vollständigem Grundriss unter: www.crownd.at/projekte/grace/

Kontaktieren Sie uns gerne unter: **+43 1 361 61 61 12** oder schreiben Sie uns eine Mail an: **sales@crownd.at**

Die goldene Mitte Wiens - Willkommen im GRACE

- 33 Eigentumswohnungen
- 2 - 4 Zimmer Apartments von 36 - 150 m²
- einzigartiges Townhouse mit londoner Wohnflair
- sorgsam revitalisiertes Gründerzeithaus
- hochwertige Ausstattungspakete inklusive drei Designlinien
- charmanter, ruhiger Innenhof
- perfekte Lage nahe Wien Mitte
- mobiler Concierge Service

Mehr Informationen mit vollständigem Grundriss unter: www.crownd.at/projekte/grace/

Kontaktieren Sie uns gerne unter: **+43 1 361 61 61 12** oder schreiben Sie uns eine Mail an: **sales@crownd.at**

Infrastruktur / Entfernungen

Gesundheit
Arzt <500m
Apotheke <500m
Klinik <1.000m
Krankenhaus <500m

Kinder & Schulen
Schule <500m
Kindergarten <500m
Universität <500m
Höhere Schule <1.500m

Nahversorgung
Supermarkt <500m
Bäckerei <500m
Einkaufszentrum <500m

Sonstige
Geldautomat <500m
Bank <500m
Post <500m
Polizei <500m

Verkehr
Bus <500m
U-Bahn <500m
Straßenbahn <500m
Bahnhof <500m
Autobahnanschluss <2.500m

Angaben Entfernung Luftlinie / Quelle: OpenStreetMap