Eigenheim zum Top-Preis

Ansicht Haus 2

Objektnummer: 0005002496

Eine Immobilie von Raiffeisen Steiermark

Zahlen, Daten, Fakten

Art:	Haus - Doppelhaushälfte
Land:	Österreich
PLZ/Ort:	8523 Frauental
Baujahr:	1963
Möbliert:	Teil
Wohnfläche:	150,00 m²
Zimmer:	5
Bäder:	2
WC:	2
Terrassen:	1
Heizwärmebedarf:	E 165,30 kWh / m² * a
Gesamtenergieeffizienzfaktor:	D 2,12
Kaufpreis:	180.000,00 €

Provisionsangabe:

3% des Kaufpreises plus 20% USt.

Ihr Ansprechpartner

Hannes Schlag

Raiffeisen-Immobilien Steiermark GmbH
Radetzkystraße 15
8010 Graz

H +43 664 855 04 06

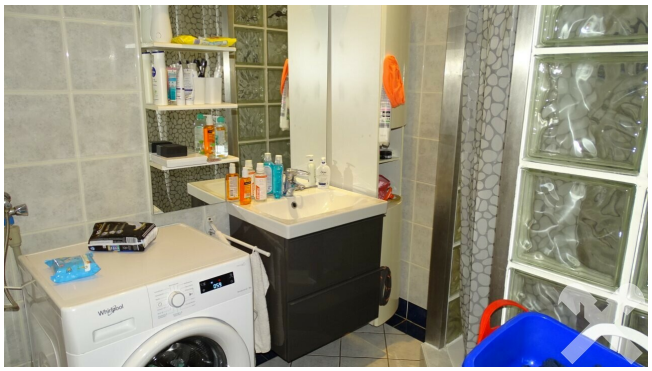

Always KISS ME

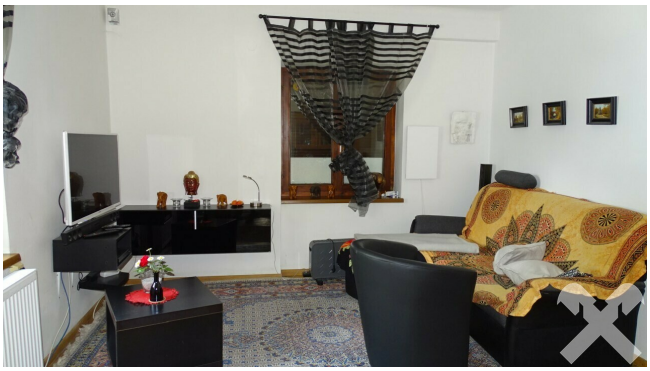

Objektbeschreibung

In sonniger und ruhiger Sackgassenlage erwartet Sie diese geräumige Doppelhaushälfte mit liebevoll angelegtem Garten mitten in der schönen Weststeiermark.

In Frauental an der Laßnitz bietet diese Immobilie mit einer Wohnnutzfläche von rd. 150 m² auf 2 Etagen genug Platz für Sie und Ihrer Familie.

Entspannen Sie auf dem 816 m² großen Grundstück.

Neben einem Nebengebäude finden Sie hier auch eine Garage und ein Carport.

Beheizt wird die Immobilie mittels einer Zentralheizung, welche über Ferngas gespeist wird.

Nutzen Sie die Chance auf diese Immobilie unweit der Bezirkshauptstadt Deutschlandsberg.

Gerne überzeuge ich Sie bei einer Besichtigung von dieser Immobilie.

Ich freue mich auf Ihre Anfrage!