Einfamilienhaus in Zellermoos

Außenansicht-Sommer

Objektnummer: 0003002344

Eine Immobilie von Raiffeisen Salzburg

Zahlen, Daten, Fakten

Art:	Haus - Einfamilienhaus
Land:	Österreich
PLZ/Ort:	5700 Zell am See
Baujahr:	ca. 1979
Wohnfläche:	129,00 m²
Zimmer:	5
Bäder:	1
WC:	1
Balkone:	1
Terrassen:	1
Heizwärmebedarf:	F 208,00 kWh / m² * a
Gesamtenergieeffizienzfaktor:	D 2,14
Kaufpreis:	790.000,00 €
Heizkosten:	36,00 €

Provisionsangabe:

3% des Kaufpreises plus 20% USt.

Ihr Ansprechpartner

Sandra Bräuer

Raiffeisen Immobilien Salzburg eGen
Schwarzstraße 13-15
5020 Salzburg

T +43 662 8886-14226 72218

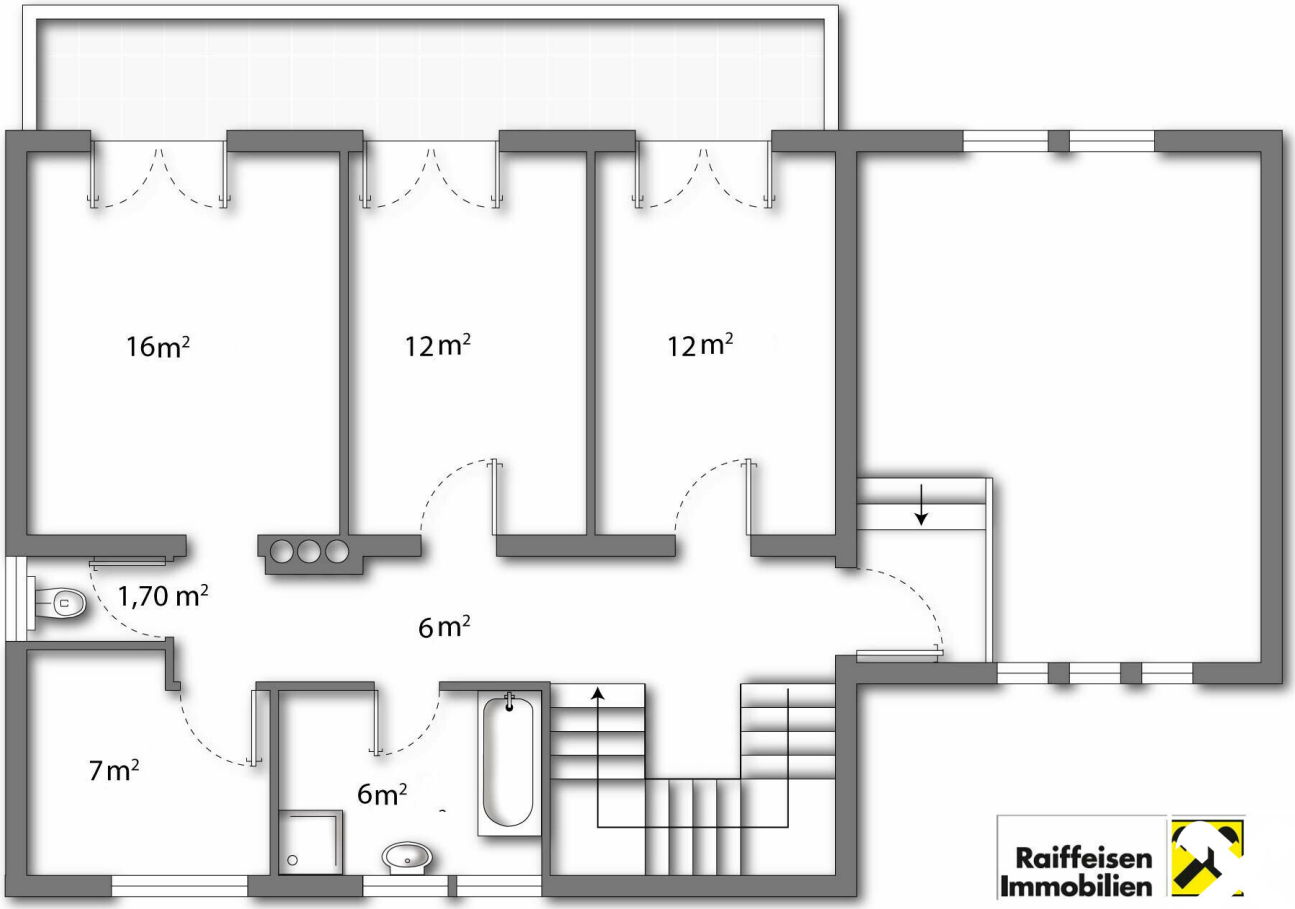

Raiffeisen Immobilien

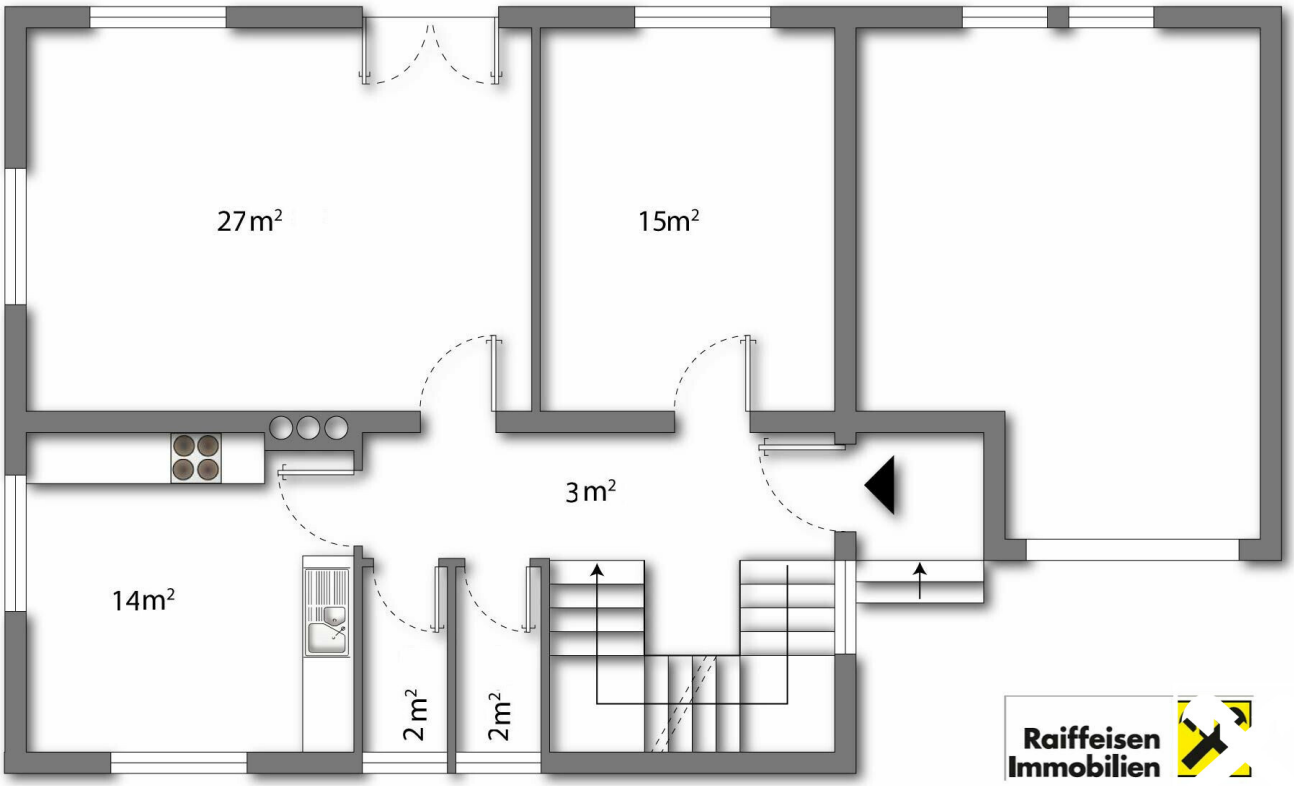

Raiffeisen Immobilien

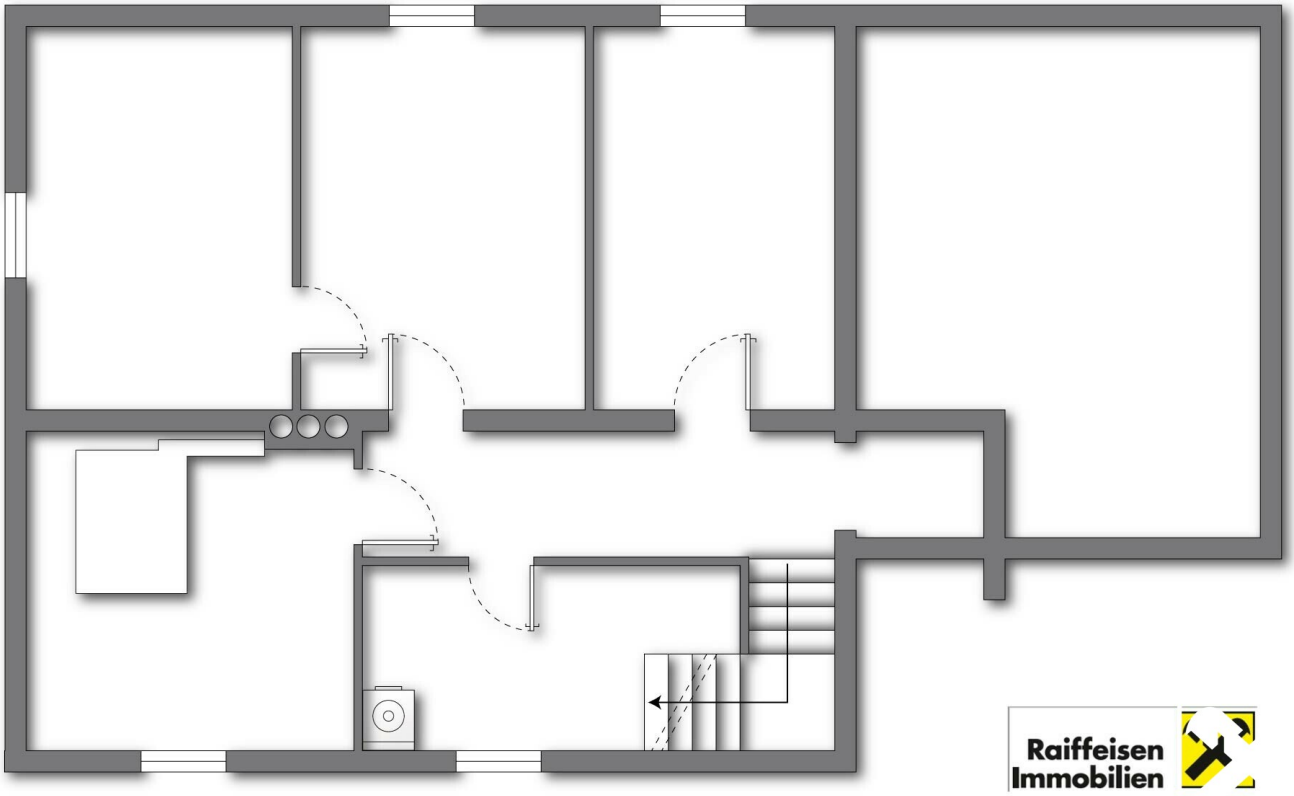
Raiffeisen
Immobilien

Objektbeschreibung

Einfamilienhaus in bester Wohnlage in Zellermoos

Das ca. 1979 erbaute Einfamilienhaus liegt in einer sehr ruhigen und sonnigen Lage im Ortsteil Zellermoos. Diese Liegenschaft verwöhnt mit vielen Sonnenstunden und einer herrlichen Aussicht auf das Kitzsteinhorn.

Auf diesem Grundstück mit ca. 770m² befindet sich dieses Einfamilienhaus, welches renovierungsbedürftig ist.

Die Kombination aus einem großzügigen Grundstück und einer begehrten Lage schafft einzigartige Möglichkeiten für die Verwirklichung Ihrer Wohnträume. Nutzen Sie die Gelegenheit, dieses Potential zu erkunden und gestalten Sie Ihr individuelles Zuhause.

Der Ordnung halber verweisen wir auf unsere Funktion als Doppelmakler.