Drei Zimmer Wohnung - Erstbezug

Zimmer Vergleichswohnung mit fertigem Boden (1)

Objektnummer: 0004003452

Eine Immobilie von Real-Treuhand Immobilien

Zahlen, Daten, Fakten

Art:	Wohnung
Land:	Österreich
PLZ/Ort:	4820 Bad Ischl
Baujahr:	2022
Wohnfläche:	75,30 m²
Zimmer:	3
Bäder:	1
WC:	1
Terrassen:	1
Keller:	13,44 m²
Heizwärmebedarf:	B 47,00 kWh / m² * a
Gesamtenergieeffizienzfaktor:	A 0,78
Kaufpreis:	389.000,00 €

Provisionsangabe:

3% des Kaufpreises plus 20% USt.

Ihr Ansprechpartner

Ingrid Nutz

Real-Treuhand Immobilien Vertriebs GmbH
Europaplatz 1a
4020 Linz

T +43 50 6596 8002 8002
H +43 676 8141 9319

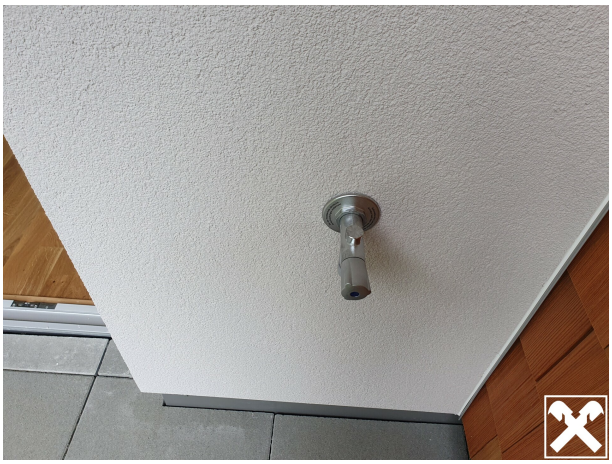

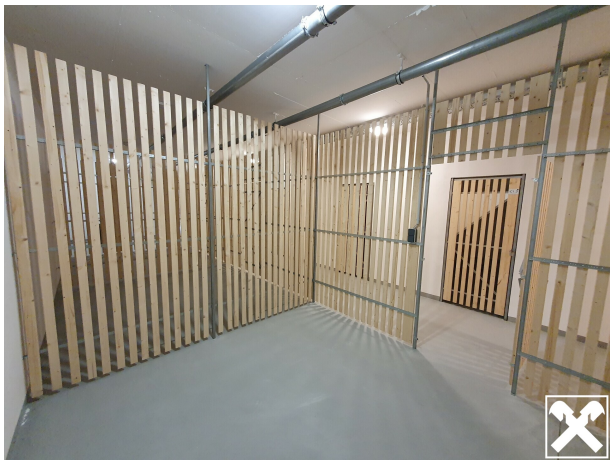

Objektbeschreibung

Drei Zimmer Erstbezugswohnung Stadtrandlage von Bad Ischl, ruhig gelegen, Überdachter Außenzugang, bezugsfertige Übergabe, Auswahl Oberflächen möglich, große Terrasse, sehr großer Einlagerungsraum im Keller, Garagenstellplatz.