Günstige 2-Zimmer-Arbeiterwohnung in Mürzzuschlag

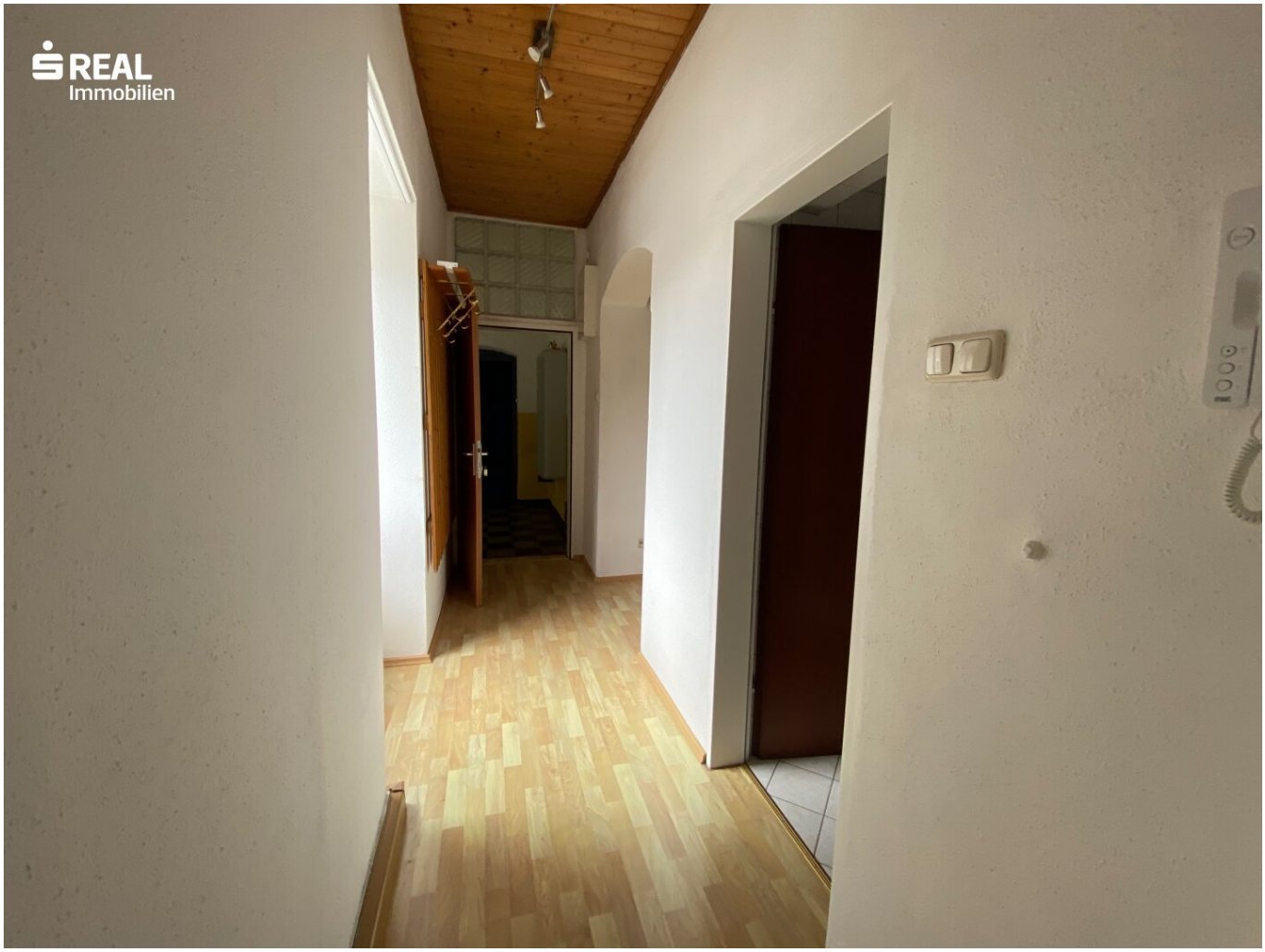

Objektnummer: 961/34838

Eine Immobilie von Real-Service für steirische Sparkassen Realitätenvermittlungs-Ges.m.b.H.

Zahlen, Daten, Fakten

Art:	Wohnung
Land:	Österreich
PLZ/Ort:	8680 Mürzzuschlag
Nutzfläche:	76,67 m²
Zimmer:	2
Bäder:	1
WC:	1
Heizwärmebedarf:	F 218,10 kWh / m² * a
Gesamtenergieeffizienzfaktor:	D 2,00
Gesamtmiete	514,92 €
Kaltmiete (netto)	291,00 €
Kaltmiete	468,11 €
Betriebskosten:	177,11 €
USt.:	46,81 €
Provisionsangabe:	

Gemäß Erstauftraggeberprinzip bezahlt der Abgeber die Provision.

Ihr Ansprechpartner

Silvia Brunn

Kindberg SPK
Hauptstraße 20
8650 Kindberg

T +43 (0)5 0100 - 26418

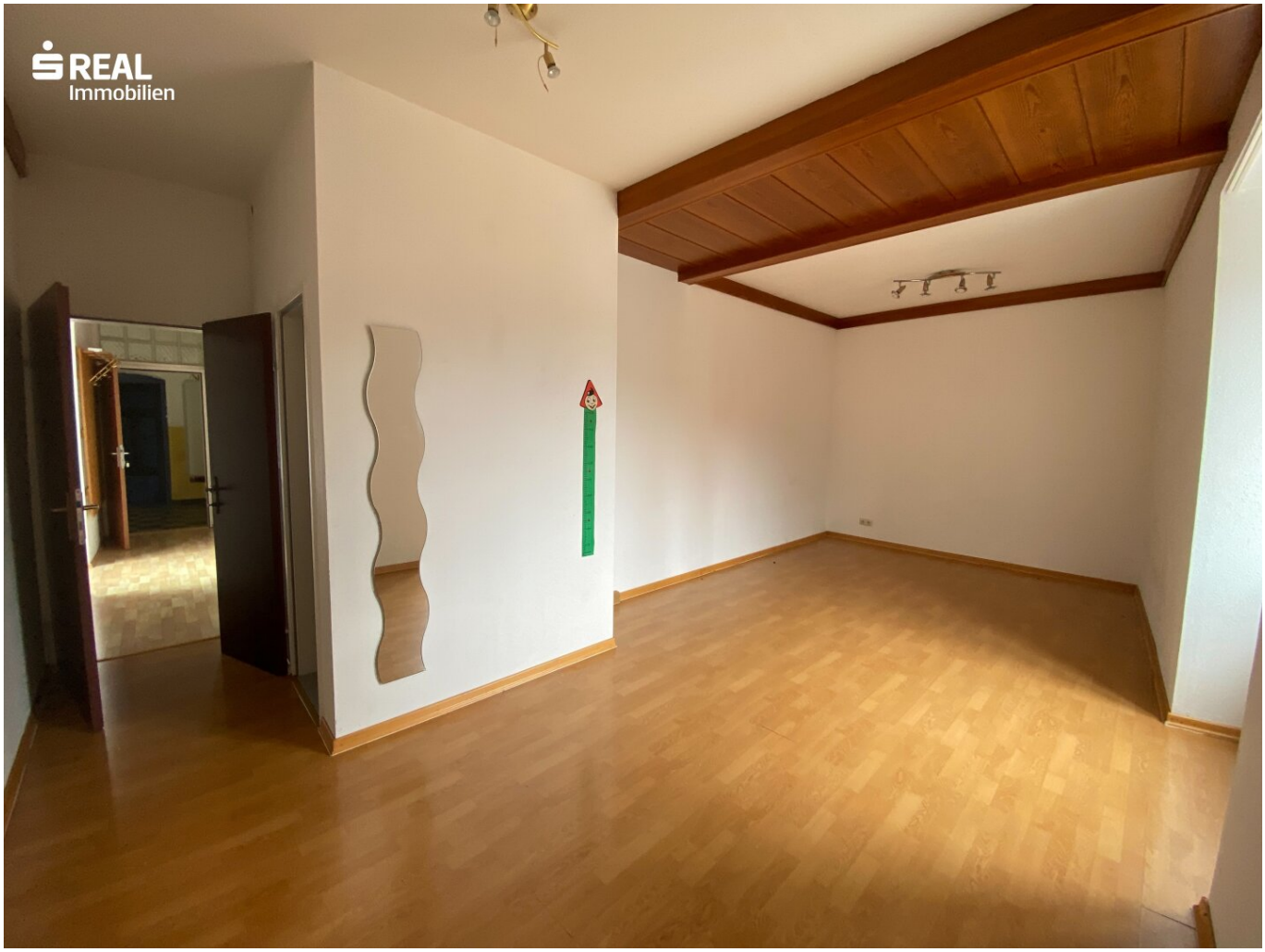
REAL
Immobilien

REAL
Immobilien

REAL
Immobilien

REAL
Immobilien

REAL
Immobilien

REAL
Immobilien

REAL
Immobilien
EHT

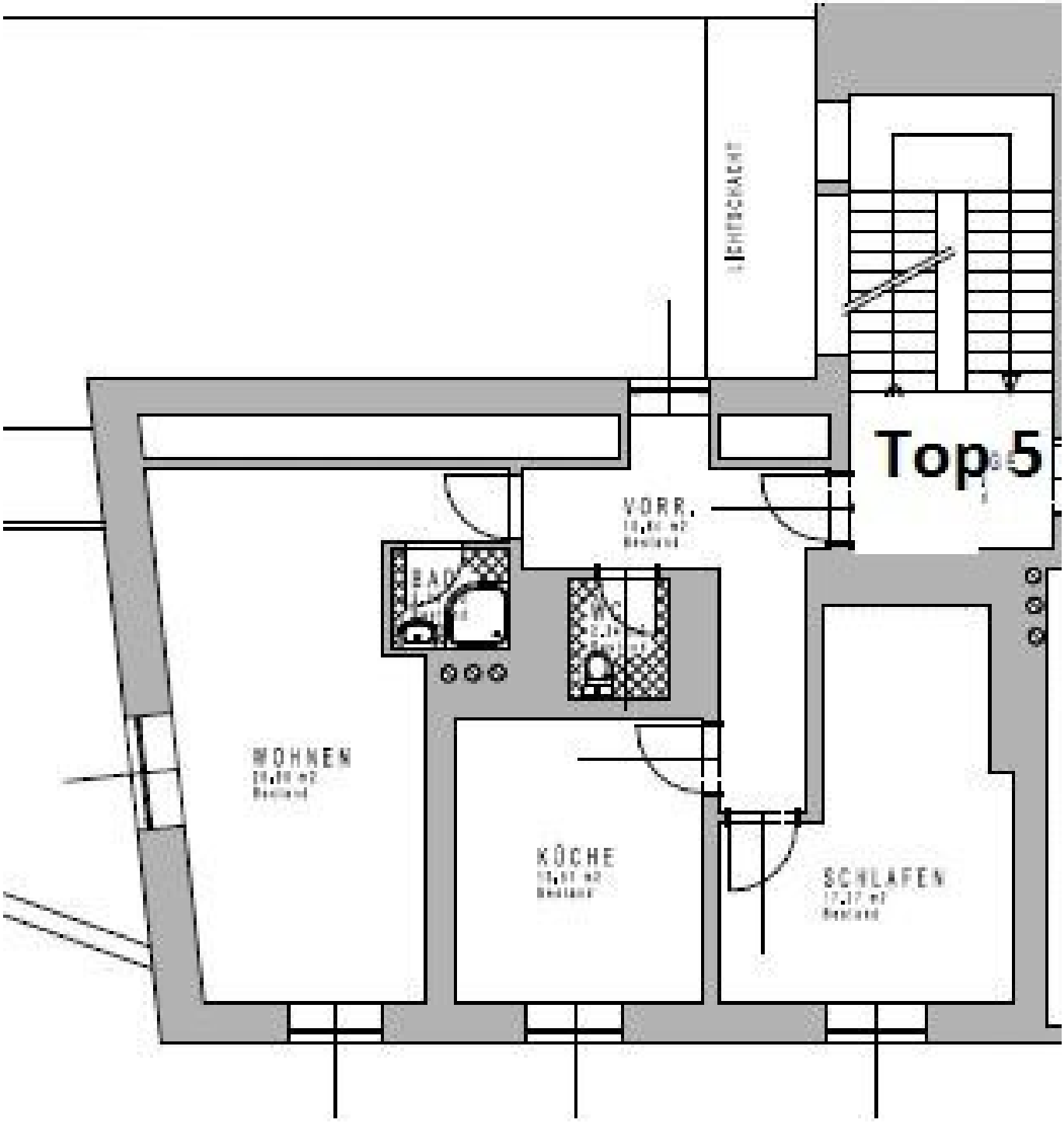
Top 5
VORR.
WC
WOHNEN
KÜCHE
SCHLAFEN

Objektbeschreibung

961/34839

Wir präsentieren Ihnen eine preiswerte 2-Zimmer-Wohnung in Mürzzuschlag, ideal für Arbeiter und Pendler.

Diese funktionale und kostengünstige Wohnung bietet eine Nutzfläche von 72,67 m² und verfügt über einen Balkon, der zum Entspannen einlädt.

Die Wohnung liegt in einer praktischen und verkehrsgünstigen Lage in Mürzzuschlag. In der Nähe befinden sich wichtige Verkehrsanbindungen sowie Einkaufsmöglichkeiten, die den täglichen Bedarf abdecken.

Die Lage ist optimal für Arbeitnehmer, die eine günstige und dennoch gut angebundene Unterkunft suchen.

Die Heizung erfolgt mittels Fernwärme.

HWB: **218,10 kWh/m²a**

Gesamtmiete: **€ 514,92 (inkl. BK)**

Kaution: **5x Bruttomonatsmieten**

Zeitaufwand inkl. 20 % Ust: **€ 336,00**

Infrastruktur / Entfernungen

Gesundheit
Arzt <500m
Apotheke <500m
Krankenhaus <1.000m

Kinder & Schulen
Schule <500m
Kindergarten <1.000m

Nahversorgung
Supermarkt <500m
Bäckerei <500m
Einkaufszentrum <2.500m

Sonstige
Bank <500m
Geldautomat <500m
Post <500m
Polizei <1.000m

Verkehr
Bus <500m
Autobahnanschluss <2.000m
Bahnhof <500m

Angaben Entfernung Luftlinie / Quelle: OpenStreetMap